Le informazioni della presente scheda sono aggiornate al 2026-10-20

Bologna Città - Bologna Centro Storico

Falegnami Boutique Suites

★★★★

Informazioni

Posizione: situato nel centro storico, in una zona pedonale silenziosa a 550 metri da Piazza Maggiore e a breve distanza dalle principali attrazioni turistiche. **Distanze:** dal centro, 550 m Piazza Maggiore; 800 m Le Due Torri. Fermata bus: 300 m. Stazione Ferroviaria: 1,2 km. La struttura è situata in Zona a Traffico Limitato (ZTL).

Descrizione: appartamenti ampi ed eleganti, ospitati in un edificio storico completamente ristrutturato, disposto su 4 livelli.

Appartamenti: 7, arredati con gusto e caratterizzati da travi in legno a vista e pavimenti in mosaico, offrono un'atmosfera intima e accogliente, alcuni dispongono di balcone o terrazzo. **Dotazioni:** servizi con doccia, phone, set-cortesia, angolo cottura, forno, forno a microonde, lavatrice e lavastoviglie, TV Sat, riscaldamento, aria condizionata. Stendibiancheria.

Appartamento con Balcone (44 mq): soggiorno con divano, camera matrimoniale e balcone con tavolo e sedie.

Monolocale (40 mq): soggiorno con divano e zona pranzo, letto matrimoniale.

Monolocale Superior (40 mq): curato nei dettagli, soggiorno con divano e zona pranzo, e zona notte con letto matrimoniale.

Suite Queen con Vasca Idromassaggio (40 mq): Attico con zona soggiorno e zona notte, terrazzo in parte coperto con vasca idromassaggio e divanetti.

Suite Deluxe con Vasca Idromassaggio (40 mq): soggiorno con divano letto, zona pranzo, camera matrimoniale con letto, terrazzo con zona pranzo e vasca idromassaggio.

Suite King con Vasca Idromassaggio (60 mq): su due livelli. Soggiorno con divano letto doppio, zona pranzo, zona notte in soppalco con letto matrimoniale King-size, vasca idromassaggio e doccia, terrazzo arredato e

vista sui tetti della città.

Servizi: Self-check-in automatizzato 48 ore prima dell'arrivo. Ascensore (Suite Deluxe e la Suite Queen accessibile tramite ascensore più 7 gradini). Parcheggio in strada fuori dalla ZTL, a pagamento. Garage convenzionato nelle vicinanze, a pagamento. Animali ammessi di piccola e media taglia, a pagamento. Si accettano carte di credito. **A pagamento:** servizio di lavanderia.

Cosa amerai

- Il fascino del passato ed il comfort contemporaneo
- Dettagli di pregio
- Sistema di self-check-in semplice

Adatto per

- chi desidera un soggiorno elegante e tranquillo, a pochi passi dalle principali attrazioni turistiche di Bologna.

Opinioni degli ospiti

- Appartamenti spaziosi e curati nei dettagli
- Posizione eccellente nel cuore della città
- Zona a traffico limitato

Condizioni

- Arrivi dopo le ore 15:00 - Partenze entro le ore 10:30.

I servizi

Servizi in Camera

Lavatrice
Wi-Fi
Cucina
Aria Condizionata
TV

Amici Animali

Ammessi Animali di Piccola Taglia

Accessibilità

Ascensore

Parcheggio

Parcheggio nelle vicinanze
Garage

Tipo di Vacanza

Famiglia
Giovani Under 30
Luna di Miele

Attenzione

Alcune tipologie di camere potrebbero non essere presenti nella scheda tecnica
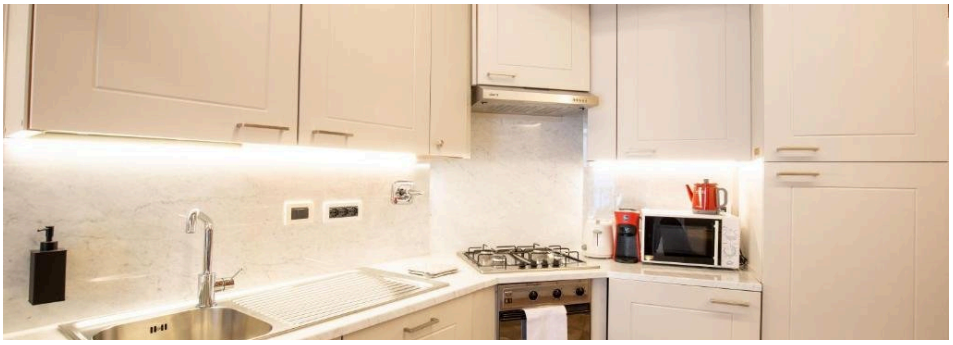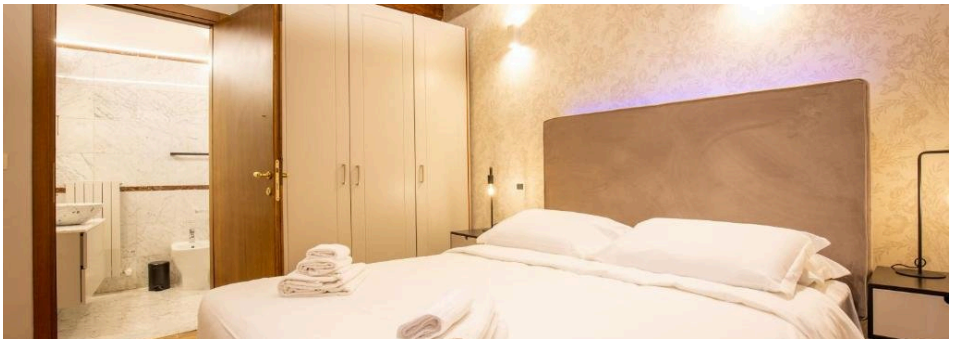
Immagini della struttura