Le informazioni della presente scheda sono aggiornate al 2026-10-21

Bologna Città - Bologna Centro Storico

Frassinago Suites

Informazioni

Posizione: in posizione tranquilla e ben collegata al centro storico di Bologna, a soli 12 minuti a piedi da Piazza Maggiore. **Distanze:** dal centro, 1,2 km Piazza Maggiore. Nota: La struttura si trova all'interno della ZTL.

Descrizione: esclusivo Palazzo dell'Ottocento, totalmente ristrutturato secondo la tradizione bolognese. Ad eccezione dell'ultimo piano, tutti gli appartamenti presentano pavimenti alla veneziana e travi a vista in legno originali del palazzo. L'ultimo piano è caratterizzato da travi in legno e pavimenti in parquet. Alcuni appartamenti potrebbero avere anche pavimenti in marmo nei bagni. Si compone di un unico corpo disposto su cinque livelli.

Appartamenti: 8, diversi tra loro, alcuni con terrazzo privato o mansardati. Letti separati con supplemento.
Dotazioni: servizi con doccia e phon, telefono, Wi-Fi, Smart TV con Netflix, cucina attrezzata, forno, forno a microonde, frigorifero, lavastoviglie, tostapane, bollitore elettrico, macchina da caffe, aria condizionata. Lavatrice, asse e ferro da stiro.

Monolocale Superior: (30 mq) monolocale composto da soggiorno con divano letto e letto matrimoniale.

Attico: (30 mq) monolocale composto da soggiorno con letto matrimoniale.

Appartamento con Terrazzo: (40 mq) soggiorno con divano letto, camera matrimoniale e terrazza attrezzata vista interna.

Appartamento con 1 camera da letto: (40 mq) totalmente restaurato, composto da soggiorno con divano letto e camera matrimoniale.

Appartamento Deluxe: (45 mq) ampio monolocale composto da soggiorno con letto matrimoniale, con terrazzo attrezzato vista cortile.

Appartamento Split Level Deluxe: (60 mq) soggiorno con divano letto, camera da letto mansardata e piccolo terrazzo attrezzato vista città.

Servizi: self check-in in struttura (Assistenza al check-in o all'ingresso previa comunicazione telefonica. Supporto del personale dalle ore 08:00 alle ore 00:30). Possibilità di early check-in/late check-out, su richiesta e con supplemento. Deposito bagagli. Wi-Fi. Ascensore. Animali ammessi, a pagamento. Parcheggio all'esterno della ZTL, a pagamento. Garage, su richiesta.

Cosa amerai

- Posizione centrale
- Palazzo dell'Ottocento

Adatto per

- una clientela alla ricerca di un soggiorno confortevole, indipendente e ben posizionato nel cuore di Bologna.

Opinioni degli ospiti

- Molto tranquillo nonostante sia in pieno centro
- Appartamenti confortevoli e ben attrezzati

Condizioni

- Arrivi dopo le ore 15:00 – Partenze entro le ore 10:30

I servizi

Servizi in Camera

Lavatrice
Wi-Fi
Doccia
Forno
Cucina
Asciugacapelli
Lavapiatti
Aria Condizionata
Asse da Stiro
Bollitore con selezione di tè e caffè
Macchina da caffè
Smart TV
TV

Amici Animali

Ammessi Animali di Piccola Taglia
Animali Ammessi

Accessibilità

Ascensore

Parcheggio

Garage

Servizi in Hotel

Distanza 0 - 1 km dal centro

Tipo di Vacanza

Famiglia
Luna di Miele
Viaggio con Amici

Attenzione

Alcune tipologie di camere potrebbero non essere presenti nella scheda tecnica
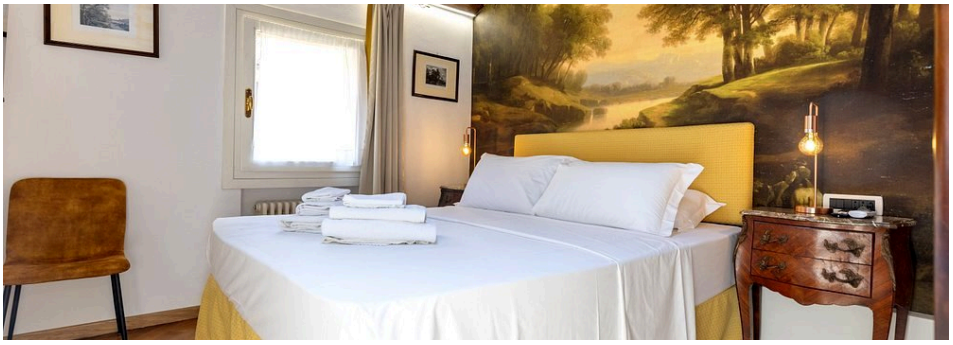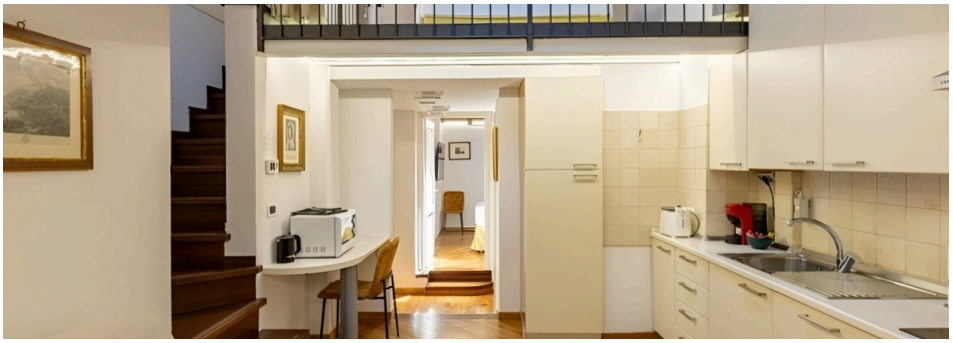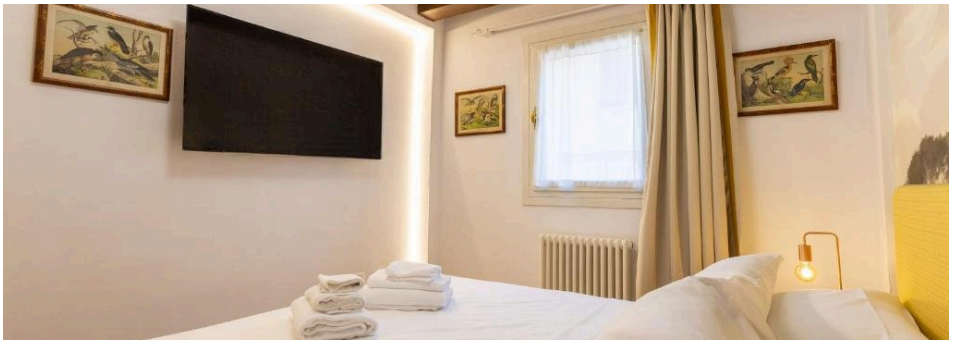
Immagini della struttura