Le informazioni della presente scheda sono aggiornate al 2026-10-19

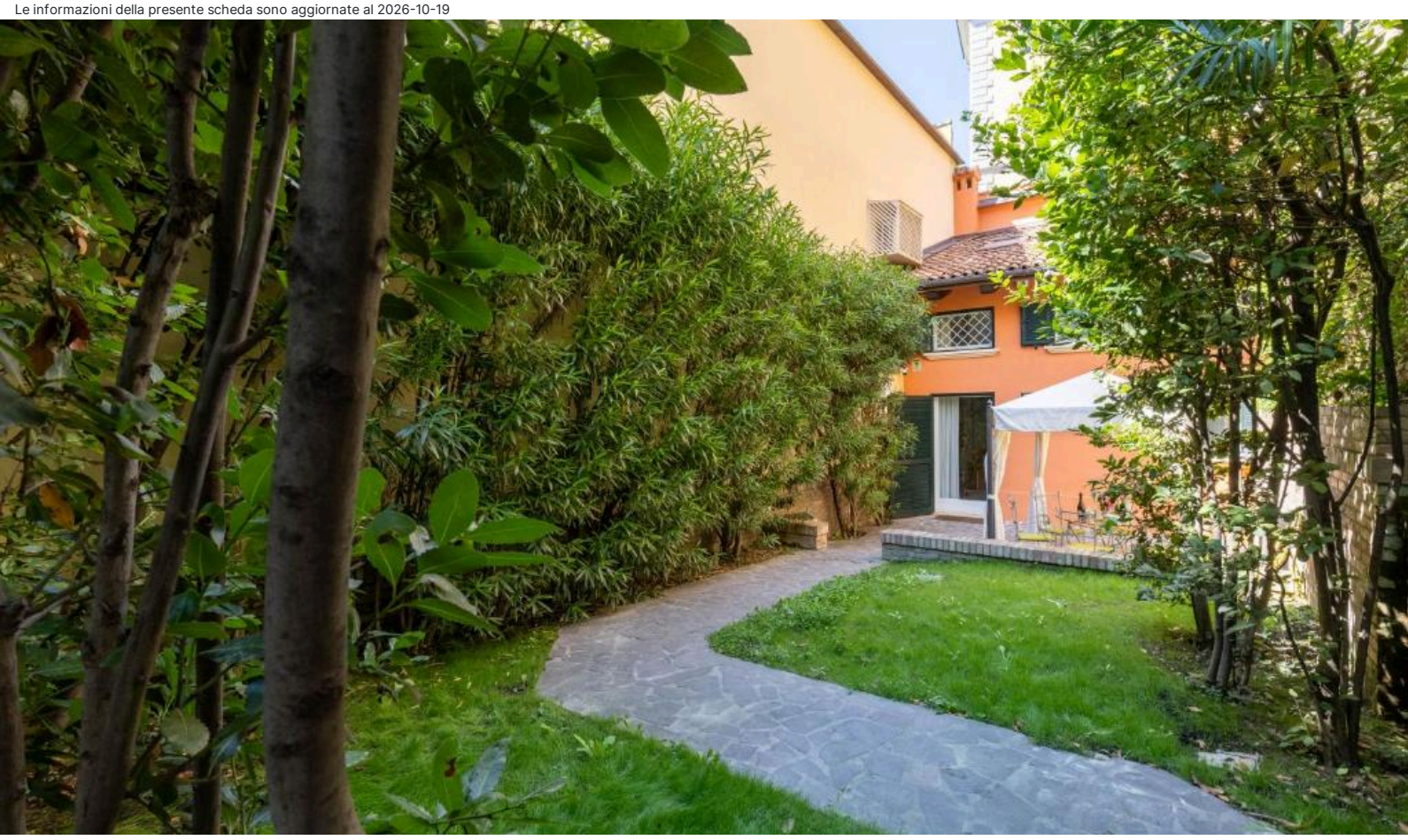

Bologna Città - Bologna Centro Storico

Isaia Garden

Informazioni

Posizione: ubicato in Via Sant'Isaia, nelle immediate vicinanze del Parco di San Francesco. Piazza Maggiore, dominata dalla Basilica di San Petronio, celebre per la sua facciata incompiuta, è raggiungibile con una piacevole passeggiata di circa 10 minuti. Bologna Fiere dista circa 6 chilometri. **Distanze:** dal centro, 1,8 km Piazza Maggiore Bologna. Stazione Ferroviaria: 2,3 km.

Descrizione: Villa in stile Liberty, circondata da un curato giardino privato, vanta ambienti accoglienti realizzati in stile classico, recentemente rinnovati. Si compone di un corpo disposto su 2 livelli.

Villetta (72 mq): mix perfetto di tradizione e modernità, dispone di ingresso indipendente, pavimenti in veneziana al piano terra e in parquet al primo piano. Giardino e terrazzo arredato. **Dotazioni:**servizi con doccia e phon, cucina con forno, microonde, bollitore, Wi-Fi, TV, lavatrice, lavastoviglie, riscaldamento e aria condizionata. Asse e ferro da stiro.

Piano terra: soggiorno con divano letto doppio e zona pranzo. Cucina. Bagno. Giardino e corte interna arredata con tavolo e sedie.

Primo piano: accessibile con una comoda scala interna. Camera matrimoniale e camera con letto alla francese, in parte mansardate. Bagno.

Servizi: è obbligatorio effettuare il "self-check-in automatizzato" 48 ore prima dell'arrivo. Parcheggio in strada fuori dalla ZTL, a pagamento. Garage convenzionato, a pagamento. Animali ammessi, a pagamento. Si accettano carte di credito. **A pagamento:** pulizia extra, cambio biancheria e servizio di lavanderia. **Nelle vicinanze:** Bologna Fiera, 6,1 km.

Cosa amerai

- Giardino privato
- Villetta indipendente
- Centralità

Adatto per

- Una clientela dinamica, alla ricerca di un’esclusiva villetta indipendente nel cuore di Bologna

Opinioni degli ospiti

- Posizione ottima, in una zona tranquilla e centrale
- Camere accoglienti e ben arredate
- Bella corte interna con giardino curato

Condizioni

- Arrivi dopo le ore 15:00 – Partenze entro le ore 10:30.

I servizi

Servizi in Camera

Lavatrice
Wi-Fi
Doccia
Forno
Cucina
Asciugacapelli
Lavapiatti
Aria Condizionata
Bollitore con selezione di tè e caffè
TV

Amici Animali

Ammessi Animali di Piccola Taglia
Animali Ammessi

Servizi in Hotel

Distanza 0 - 1 km dal centro

Attenzione

Alcune tipologie di camere potrebbero non essere presenti nella scheda tecnica
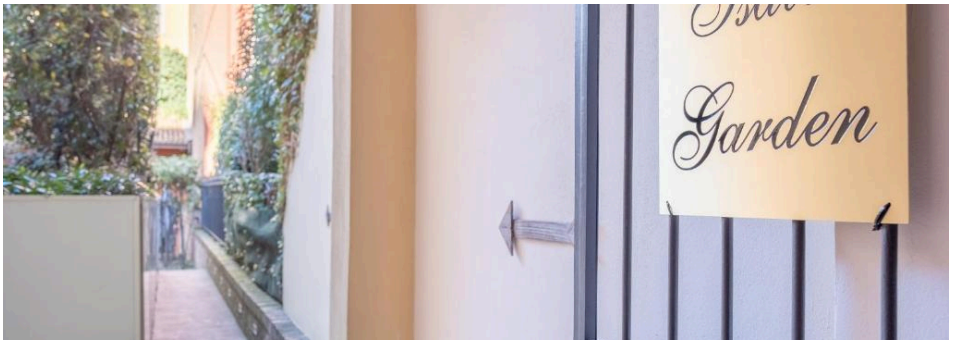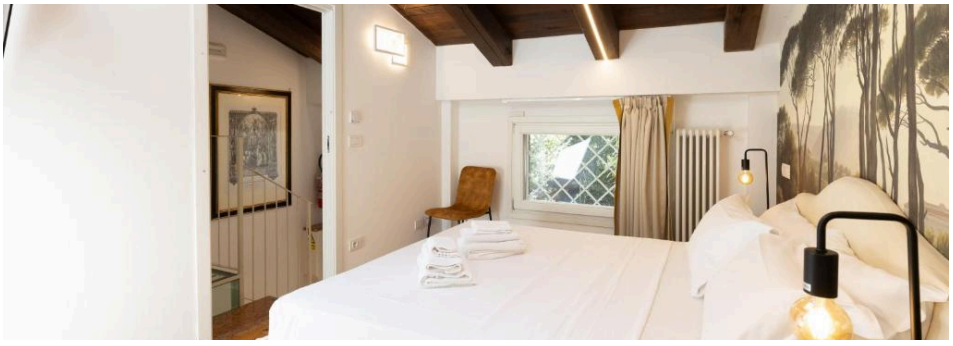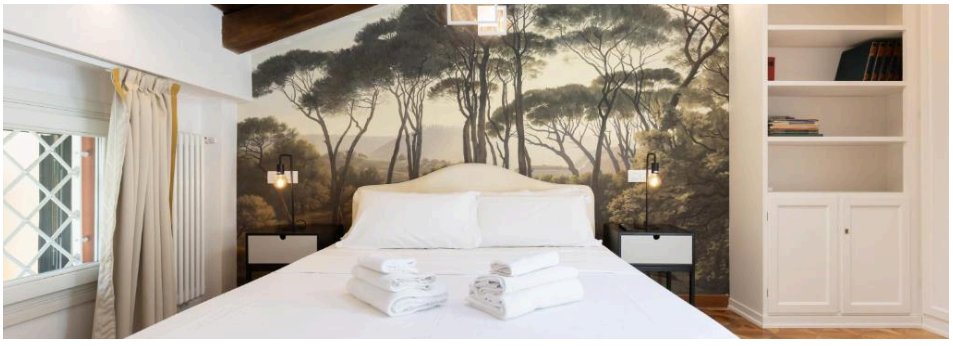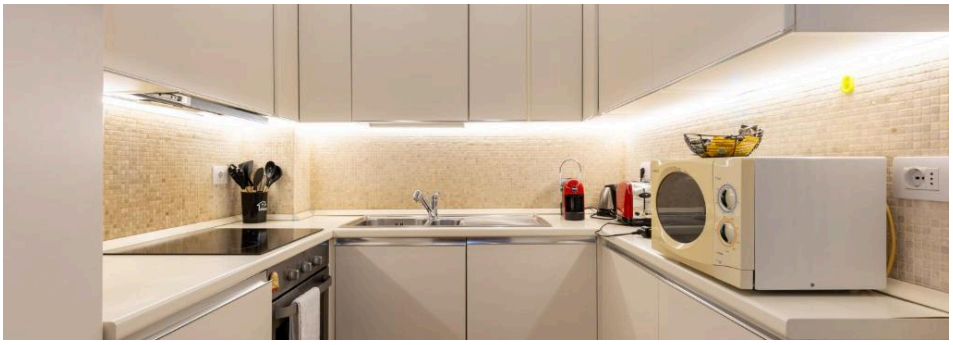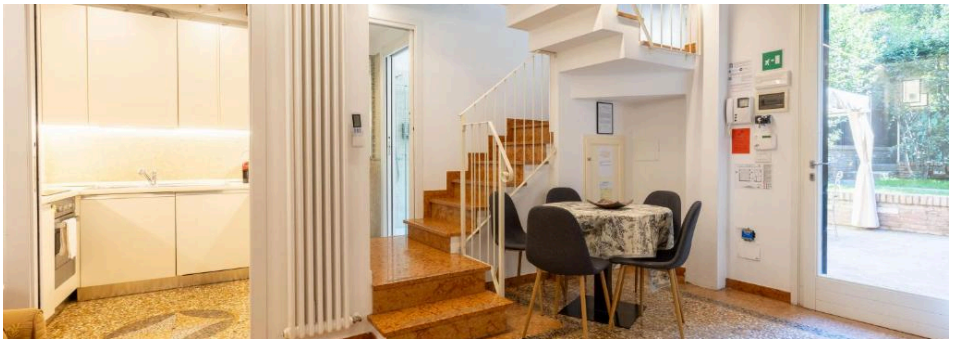
Immagini della struttura