Le informazioni della presente scheda sono aggiornate al 2026-10-21

Bologna Città - Bologna Centro Storico

Villa Bottrigari

Informazioni

Posizione: situata in una zona tranquilla e residenziale della città di Bologna, nel quartiere Saragozza. **Distanze:** dal centro, 1,8 km Piazza Maggiore Bologna; 2 km dalle due Torri: Garisenda e Degli Asinelli. Stazione Ferroviaria: 2,3 km.

Descrizione: elegante villa in stile Liberty, rinnovata nel rispetto dell'architettura originaria, presenta elementi della tradizione che ben si sposano a soluzioni moderne. Si compone di un unico corpo disposto su tre livelli.

Appartamenti: 5, ognuno diverso dall'altro, decorati con affreschi, lampadari di vetro di Murano, alcuni con pavimenti in veneziana altri in parquet. **Dotazioni:** servizi con doccia e phon, cucina con forno, microonde, bollitore, Wi-Fi, Smart TV, lavatrice, lavastoviglie, riscaldamento e aria condizionata. Asse e ferro da stiro.

Appartamento Balcone (50 mq): soggiorno con tavolo e divano, cucina, camera matrimoniale. Primo piano con balcone arredato con tavolino e sedie.

Appartamento Terrazzo (50 mq): soggiorno con tavolo e divano, cucina, camera matrimoniale. Terrazzo con gazebo arredato con salottino.

Appartamento con 1 Camera da Letto (45 mq): soggiorno con tavolo, divano e angolo cottura, camera matrimoniale.

Attico con Terrazza (35 mq): al secondo piano, in parte mansardato, dispone di area giorno con angolo cottura, divano e tavolo separato da un divisorio a vetri dalla zona notte con letto matrimoniale o doppio. Terrazzino con divanetto. Bagno con doccia e vasca idromassaggio.

Suite Deluxe con Vasca Idromassaggio (55 mq): al secondo piano, in parte mansardato, composta da ampio soggiorno con divano e zona pranzo, cucinino, camera da letto, sala da bagno con doccia e vasca idromassaggio per 2 persone. Piccolo terrazzino con divanetto.

Servizi: è obbligatorio effettuare il “self-check-in automatizzato” 48 ore prima dell’arrivo. Ascensore. Parcheggio incustodito, a posti limitati, su prenotazione e a pagamento. Animali ammessi, a pagamento. Si accettano carte di credito. **A pagamento:** pulizia extra, cambio biancheria e servizio di lavanderia.

Cosa amerai

- Tranquillità
- Mix di tradizione e modernità
- Posizione strategica

Adatto per

- una clientela in cerca di una dimora esclusiva on vista a due passi dal centro storico di Bologna.

Opinioni degli ospiti

- Oasi di pace e relax
- Posizione tranquilla ma comoda per il centro storico
- Attenzione ai dettagli

Condizioni

- Arrivi dalle ore 15:00 e alle ore 10:30 – Partenze entro le ore 10:00.
- È richiesto un preavviso telefonico di 24h, per concordare orario di arrivo.

I servizi

Servizi in Camera

Lavatrice
Wi-Fi
Doccia
Cucina
Riscaldamento
Asciugacapelli
Lavapiatti
Aria Condizionata
Bollitore con selezione di tè e caffè
Ferro da Stiro
Smart TV

Amici Animali

Ammessi Animali di Piccola Taglia
Animali Ammessi

Accessibilità

Ascensore

Parcheggio

Parcheggio nelle vicinanze

Mare e Spiaggia

Distanza 1.5 - 2 km dal mare

Attenzione

Alcune tipologie di camere potrebbero non essere presenti nella scheda tecnica
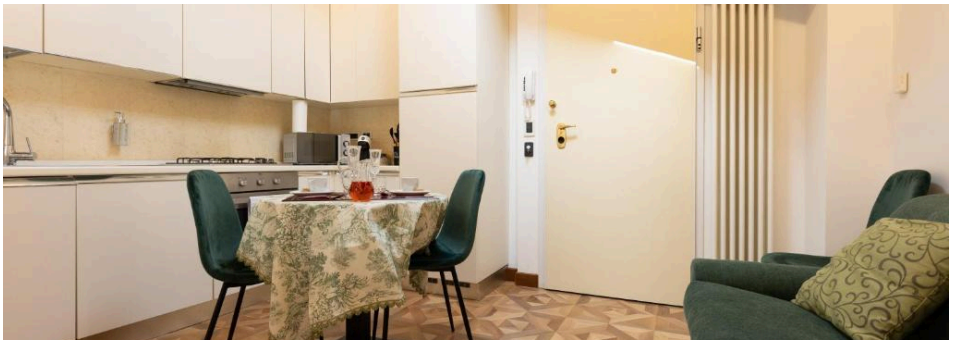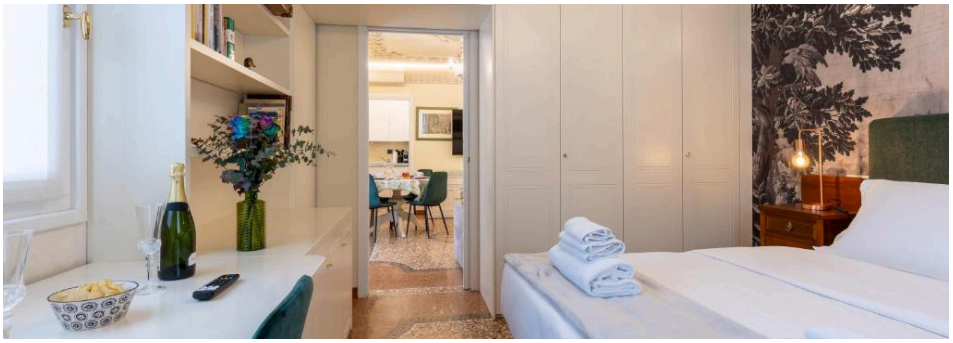
Immagini della struttura