Le informazioni della presente scheda sono aggiornate al 2026-11-28

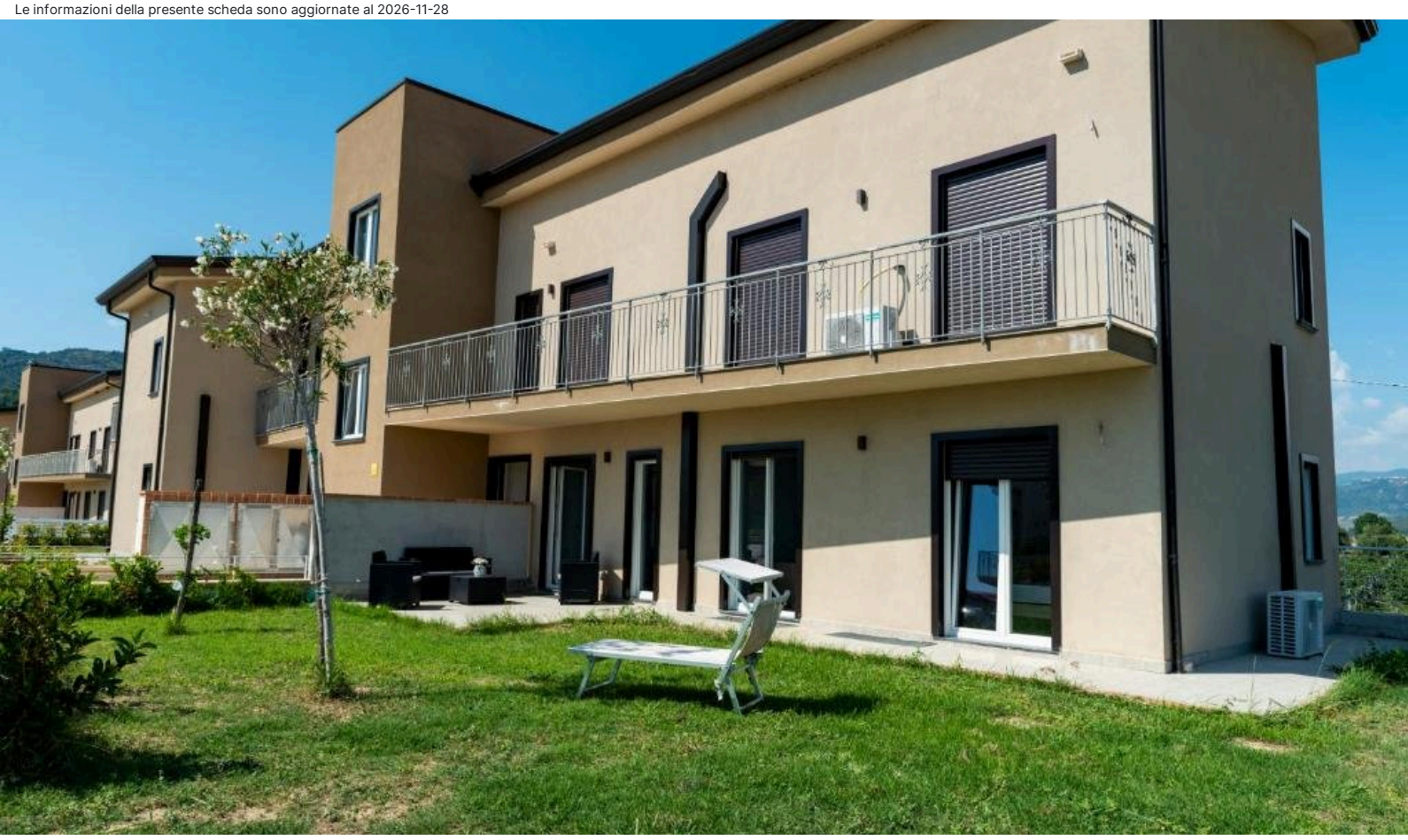

Cilento - Casal Velino

Hyele Accomodation Experience

Informazioni

Posizione: alle porte del paese, a breve distanza dalla strada costiera che da Capo Palinuro conduce a Santa Maria di Castellabate. **Distanze:** dal mare, 3,5 km spiaggia di sabbia Marina di Casal Velino - dal centro, 3 km, Casalvelino; 11,5 km Ascea; 13 km Acciaroli; 40 km Paestum. Stazione Ferroviaria: 6,3 km (Vallo); 8,3 km Ascea.

Descrizione: moderno complesso residenziale, circondato dal verde e affacciato su un'area verde di 4 ettari, ideale per piacevoli passeggiate. La struttura, di nuova realizzazione, inaugurata nel 2022, si compone di 7 palazzine disposte su due livelli.

Appartamenti: 40, **Trilocali**, tutti insonorizzati, vantano ambienti moderni ed accoglienti. Le unità abitative sono distribuite tra il piano terra e il primo piano. **Dotazioni:** servizi con doccia, Wi-Fi, Smart TV, angolo cottura, forno, lavatrice, stendibiancheria, climatizzatori.

Trilocale (65 mq) - Balcone: soggiorno con divano letto matrimoniale, due camere matrimoniali. Primo piano. Balcone.

Trilocale (65 mq) - Giardino: soggiorno con divano letto matrimoniale, due camere matrimoniali. Piano terra. Ampio giardino recintato, arredato con tavolo, poltrone e sdraio (possibilità di sostare nella zona di giardino privato).

Servizi: ricevimento (è richiesto il preavviso telefonico per comunicare orario di arrivo). Piscina (stagionale), a pagamento, solarium attrezzato con lettini e ombrelloni. Parcheggio incustodito. Animali ammessi di piccola taglia, a pagamento. Si accettano carte di credito, escluso Amex. **A pagamento:** cambio biancheria e pulizia extra. **Nelle vicinanze:** campi sportivi, 200 m.

Cosa amerai

- Appartamenti moderni
- Piscina con solarium
- Breve distanza dal mare

Adatto per

- chi desidera vivere una vacanza in libertà e andare alla scoperta delle bellezze del Cilento, tra mare e cultura.

Opinioni degli ospiti

- Luogo tranquillo
- Unità abitative moderne e accoglienti
- Luogo tranquillo, a breve distanza dal centro e dal mare

Condizioni

- Arrivi dopo le ore 16:00 ed entro le ore 20:00 – Partenze entro le ore 10:00

I servizi

Servizi in Camera

Lavatrice
Wi-Fi
Doccia
Forno
Cucina
Riscaldamento
TV

Amici Animali

Ammessi Animali di Piccola Taglia

Parcheggio

Parcheggio nelle vicinanze

Servizi in Hotel

Distanza 2.5 - 3 km dal centro

Tipo di Vacanza

Famiglia
Giovani Under 30
Viaggio con Amici

Attenzione

Alcune tipologie di camere potrebbero non essere presenti nella scheda tecnica

Immagini della struttura







