Le informazioni della presente scheda sono aggiornate al 2026-11-22

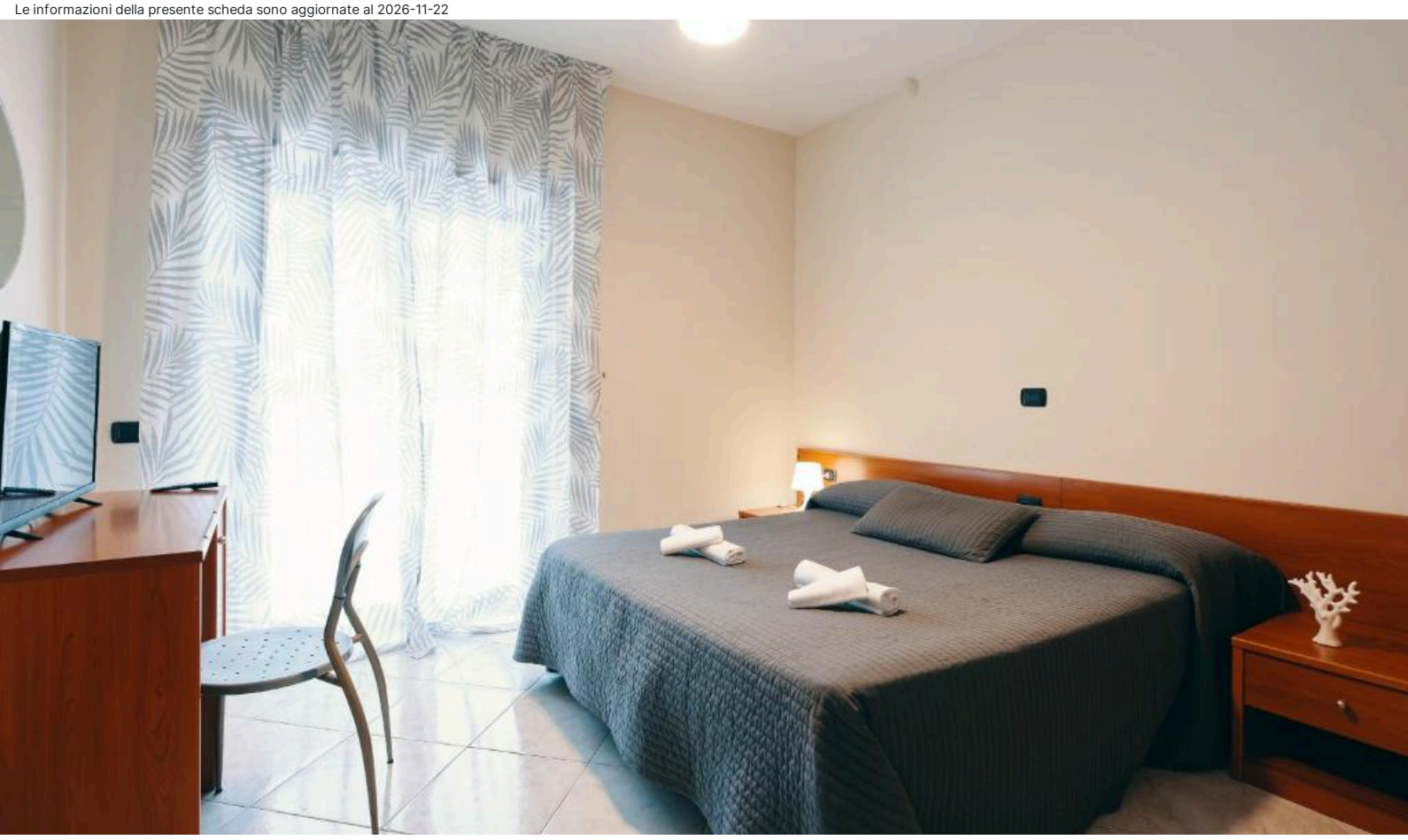

Cilento - Paestum

Hotel Almas Paestum

★★★

Informazioni

Posizione: in zona tranquilla, a pochi passi dalla statale 18, la principale arteria del Cilento. **Distanze:** dal mare, 7 km Paestum – dal centro, 2 km Capaccio Scalo. Dalla stazione ferroviaria, 3 km Capaccio Scalo/Roccadaspide; 7 km Paestum.

Descrizione: piccolo albergo a gestione familiare, recentemente ristrutturato, immerso in un curato giardino mediterraneo, si compone di un unico corpo disposto su due livelli **NB:** i piani superiori sono serviti solo da gradini.

Camere: 18, semplici e funzionali, **Standard** fino a cinque persone. Quadruple e Quintuple con letto a castello. **Dotazioni:**servizi con doccia e phon, telefono, Wi-Fi, TV, minifrigo, cassaforte, riscaldamento, aria condizionata.

Ristorazione: colazione continentale a buffet. Ristorante propone i piatti della cucina regionale e mediterranea, offre menu a scelta e servizio al tavolo.

Servizi: hall, ricevimento, bar. Giardino con zone relax. Terrazzo attrezzato. Animali ammessi, di piccola taglia, su richiesta, a pagamento. Parcheggio incustodito, con posti limitati. Si accettano carte di credito. **A pagamento:** bevande, consumazioni extra.

Cosa amerai

- Giardino con zone relax
- Vicino alla statale 18
- Colazione a buffet

Adatto per

- chi vuole trascorrere delle vacanze piacevoli nel cuore del Cilento.

Opinioni degli ospiti

- Personale gentile e disponibile
- Posizione strategica per visitare le località limitrofe
- Buona colazione

Condizioni

- Arrivi dopo le ore 12:00 – Partenze entro le ore 10:00

I servizi

Amici Animali

Ammessi Animali di Piccola Taglia

Servizi in Camera

Wi-Fi
Doccia
Mini Frigo
Riscaldamento
Asciugacapelli
Cassetta di Sicurezza
Aria Condizionata
TV

Servizi in Hotel

Area Relax
Bar

Ristorante

Ristorante
Colazione Continentale

Parcheggio

Parcheggio Incustodito

Tipo di Vacanza

Giovani Under 30
Viaggio con Amici

Attenzione

Alcune tipologie di camere potrebbero non essere presenti nella scheda tecnica

Immagini della struttura



