Le informazioni della presente scheda sono aggiornate al 2025-12-11

Costiera Amalfitana - Amalfi

Hotel Fontana

★★★

Informazioni

Posizione: situato nel centro storico di Amalfi, nella piazza principale, in prossimità del Duomo e alle spalle della celebre fontana di Sant'Andrea. A pochi passi dal lungomare e dalla spiaggia. **Distanze:** dal mare, 100 m spiaggia di sabbia mista a ghiaia - dal centro, in centro.

Descrizione: ospitato in un edificio classico del XVIII secolo, con ingresso al primo piano, raggiungibile attraverso ca. 27 gradini, si compone di un corpo disposto su tre livelli.

Camere: 21, la maggior parte con balconcino, tra **Economy** (15 mq) matrimoniali, **Standard** (17 mq) con vista sulla città, **Superior** (20 mq) eleganti e confortevoli con balcone vista mare, **Junior Suite** (30 mq) angolo salotto con due divani letto, letto matrimoniale e balcone vista mare e **Suite** (37 mq) con due divani letto, letto matrimoniale in soppalco e terrazza fronte mare, **Trilocale** (60 mq) soggiorno con divano letto, due camere matrimoniali e doppi servizi. **Dotazioni:** servizi con doccia, telefono, TV-Sat, Wi-Fi, telefono, minibar, riscaldamento e aria condizionata. Cassetta di sicurezza in Junior Suite e Suite.

Ristorazione: colazione a buffet.

Servizi: hall, reception con cassaforte, Wi-Fi, ascensore disponibile dal primo piano. Garage a 500 m, a pagamento. Animali ammessi, su richiesta e a pagamento. Si accettano carte di credito. **A pagamento:** bevande, consumazioni extra.

Cosa amerai

- Posizione centrale nel cuore del centro storico di Amalfi
- Vicino al mare

Adatto per

- chi è alla ricerca di una struttura comoda in pieno centro da Amalfi e a due passi dal mare.

Opinioni degli ospiti

- Comodissimo per accedere al centro e al mare
- Disponibilità e cordialità dello Staff

Condizioni

- Arrivi dopo le ore 14:00 – Partenze entro le ore 11:00

I servizi

Amici Animali

Ammessi Animali di Piccola Taglia
Animali Ammessi

Servizi in Camera

Wi-Fi
Doccia
Mini Bar
Riscaldamento
Aria Condizionata
TV

Accessibilità

Ascensore

Ristorante

Colazione a Buffet

Parcheggio

Parcheggio nelle vicinanze

Tipo di Vacanza

Famiglia
Giovani Under 30
Viaggio con Amici

Servizi in Hotel

Reception

Attenzione

Alcune tipologie di camere potrebbero non essere presenti nella scheda tecnica
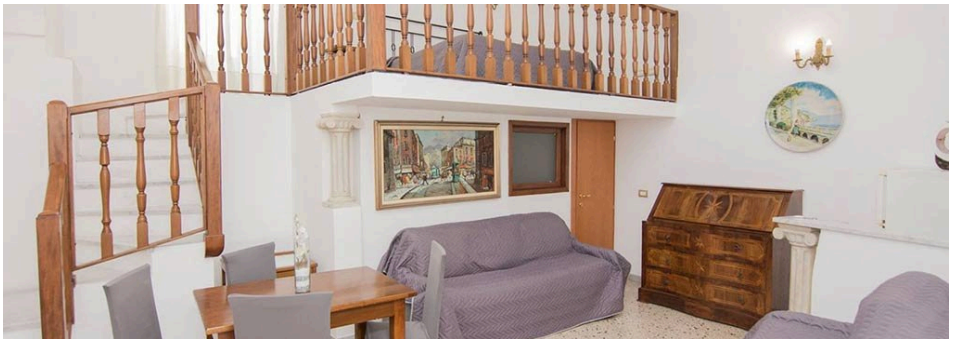
Immagini della struttura