Le informazioni della presente scheda sono aggiornate al 2026-09-14

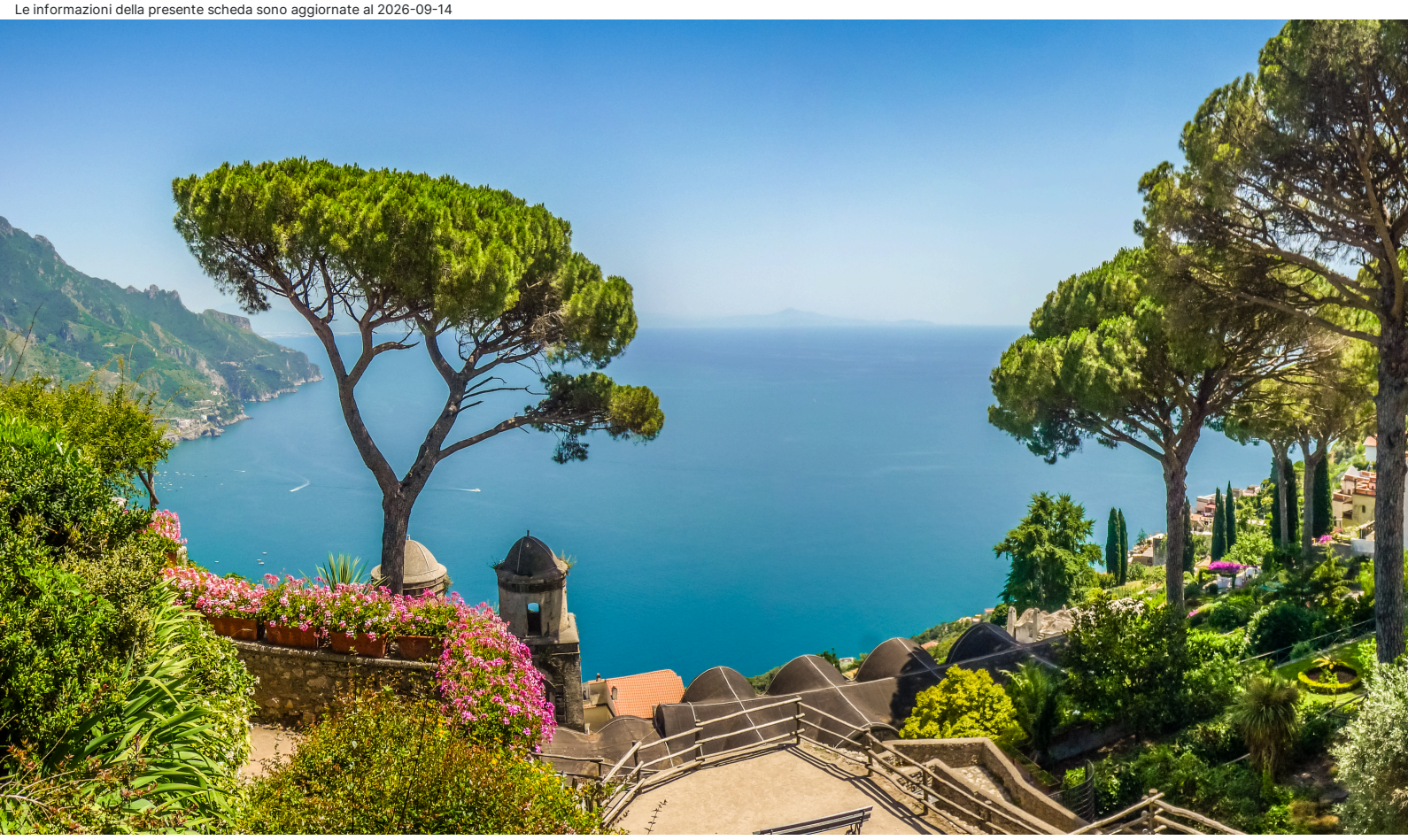

Costiera Amalfitana - Amalfi

Il Sogno

Informazioni

Posizione: in prossimità del centro storico, a pochi passi dalla celebre Cattedrale, situato in Via Matteo Camera n.5, tra viuzze strette e palazzi antichi.**Distanze:** dal mare, 40 m, spiaggia di ciottoli - dal centro, in centro; 80 m Duomo di Amalfi.

Descrizione: antica dimora, ospitata al primo piano di un antico palazzo risalente al 1400, conserva intatti affreschi autentici del XV sec e balconi incantevoli con vista sul mare. L'appartamento, ristrutturato nel 2020 e caratterizzato da un design contemporaneo, rappresenta il giusto equilibrio tra estetica e funzionalità.

Appartamento: 1, **Trilocale** realizzato in stile contemporaneo, decorato con ceramiche vietresi. **Dotazioni:** servizi con doccia e phon, cucina con piano a induzione, forno, microonde, TV, lavatrice, lavastoviglie, tre climatizzatori.

Trilo (100 mq): ampio soggiorno con zona salotto arredata con comodo divano e TV, angolo cottura, e lungo balcone alla francese con vista sul lungomare di Amalfi e su Piazza Flavio Gioia. Camera matrimoniale padronale con bagno privato vista mare, camera con due letti (unibili) con bagno privato. Terzo bagno con doccia. Soppalco con area relax arredato con comode sedute.

Servizi: accoglienza in struttura (è richiesto il preavviso telefonico per comunicare l'orario di arrivo). Parcheggio convenzionato, con servizio car-valet. Animali non ammessi. Non si accettano carte di credito. **A pagamento:** pulizie extra e cambio biancheria.

Cosa amerai

- Vista mozzafiato
- Affreschi e design moderno
- Centralità

Adatto per

- Chi cerca una dimora romantica con vista mozzafiato sul mare, nel cuore pulsante di Amalfi

Opinioni degli ospiti

- Appartamento arredato con gusto, nuovo e pulito
- Location romantica, leggermente defilato rispetto al centro storico
- Ambienti luminosi e ben arredati

Condizioni

- Arrivi dopo le ore 15:00 ed entro le 21:00 – Partenze entro le ore 10:00

I servizi

Servizi in Camera

Doccia
Forno
Cucina
Asciugacapelli
Lavapiatti
Aria Condizionata
TV

Servizi in Hotel

Area Relax
Servizio Lavanderia
Distanza 0 - 1 km dal centro

Parcheggio

Parcheggio nelle vicinanze

Mare e Spiaggia

Distanza 0 - 1 km dal mare

Tipo di Vacanza

Famiglia
Giovani Under 30
Viaggio con Amici

Attenzione

Alcune tipologie di camere potrebbero non essere presenti nella scheda tecnica
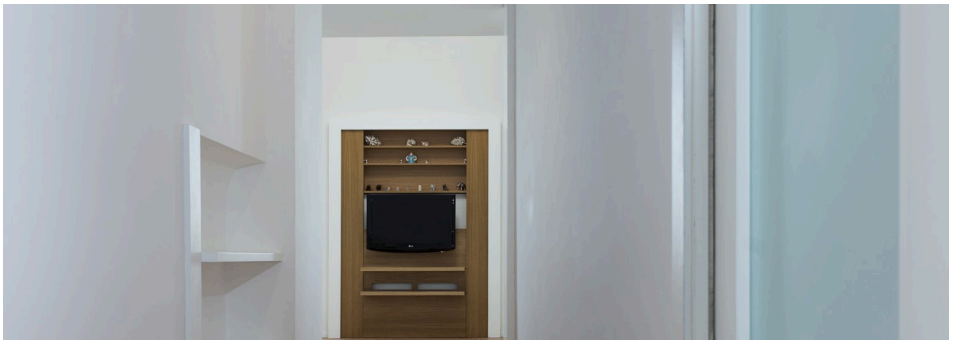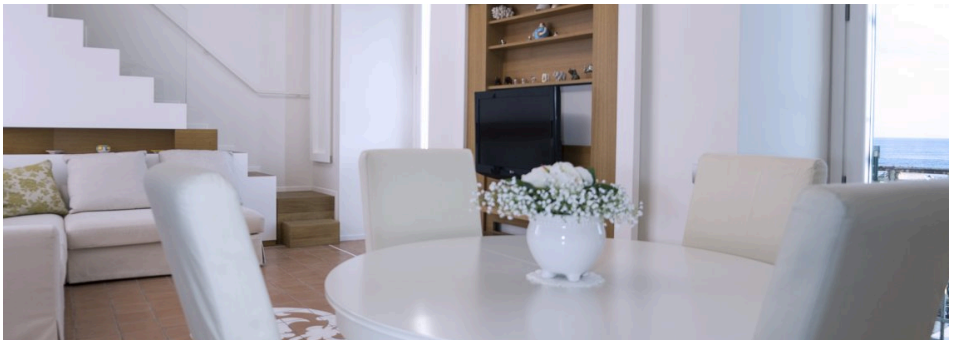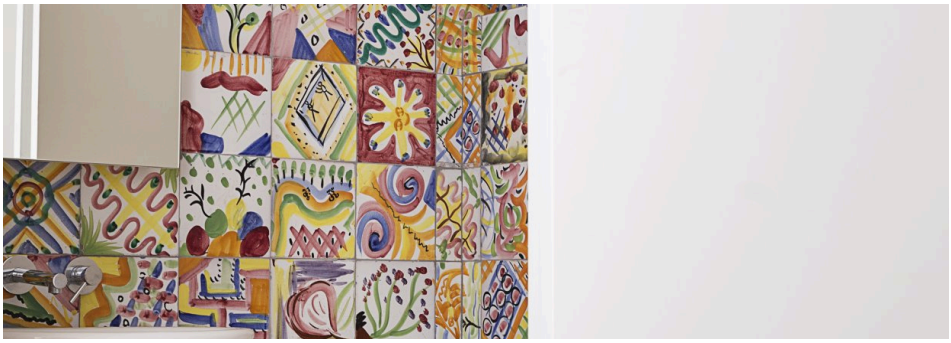
Immagini della struttura