Le informazioni della presente scheda sono aggiornate al 2025-12-10

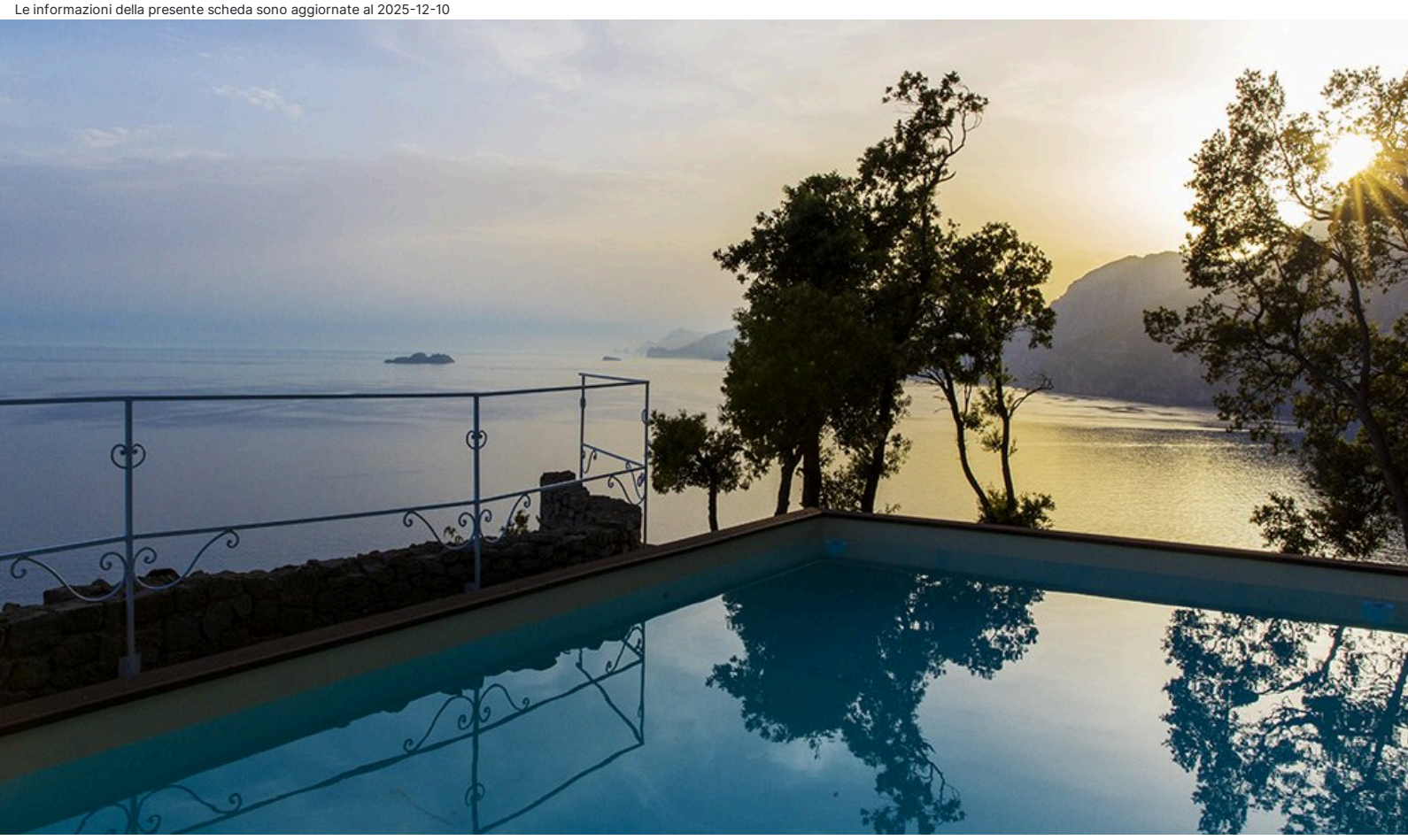

Costiera Amalfitana - Praiano

Piccolo Sant'Andrea Luxury Suite Hotel & Spa

★★★★★

Informazioni

Posizione: incastonato sulla punta di un promontorio a strapiombo sul mare, con vista mozzafiato sulle isole di Capri e de Li Galli, immerso nell'incantevole macchia mediterranea. La posizione strategica, tra Positano e Amalfi, consente di andare alla scoperta delle perle più belle della Costiera Amalfitana. **Distanze:** dal mare, 2 km Cala della Gavitella, scogli e piattaforma; 2,8 spiaggia di Arienzo/Positano - dal centro, 3,3 km Praiano; 4,5 km Positano; 11,7 km Amalfi; 18,5 km Ravello. Fermata bus: 50 m.

Descrizione: Boutique Hotel di lusso, aperto nel 2017, caratterizzato da un'architettura armoniosa ed essenziale, un mix perfetto tra design contemporaneo e tradizione mediterranea. Gli ambienti interni, dominati dal bianco, sono movimentati da calde tonalità mediterranee. Terrazze incantate offrono panorami mozzafiato su Capri, Positano e la Costiera Amalfitana. Si compone di un corpo disposto su sei livelli.

Camere: 27 raffinate e sofisticate, sintesi perfetta di tradizione locale e design moderno, tra **Design Giardino** (26/33 mq) con piccolo giardino o terrazzino arredato, **Seascape Design con Terrazzo** (32/38 mq) spaziose e luminose, vantano ampie vetrate con vista mare parziale, **Panorama Design con Balcone** (33/39 mq) raffinate e accoglienti, vantano ampie vetrate e balcone con vista mare mozzafiato sulla Costiera, **Junior Suite Superior** (38 mq) spaziose e luminose, con angolo salotto, terrazzo panoramico o giardino, arredati di lettini prendisole e tavolino, vista mare, **Suite Odi** (interno 52 mq + terrazza 73 mq) dimora incastonata nella roccia, composta da soggiorno, camera da letto con ingresso diretto ad un ampio terrazzo vista mare parziale arredato con salotto, letto a baldacchino, lettini prendisole, ombrellone e zona pranzo, **Suite Igea Odi** (interno 45 mq + terrazza 62 mq) sintetizza la massima espressione di design e stile mediterraneo, vanta un'ampia terrazza arredata con ombrelloni e lettini, impreziosita da una vasca con cromoterapia, vista mare. **Dotazioni:** servizi con vasca idromassaggio e doccia esterna sul terrazzo, phon, accappatoio e pantofole, telefono, Wi-Fi, TV Sat, mini bar, cassaforte, riscaldamento, aria condizionata. Bollitore su richiesta. Bagno per disabili in Superior Design Giardino. Tutte le camere sono allestite con biancheria di lino e materassi Simmons. Doccia Spa con bagno turco in Suite Igea Odi.

Ristorazione: colazione continentale a buffet. Ristorante gourmet "Pietra Piana", aperto solo a cena, anche agli esterni, vanta una raffinata sala illuminata da ampie vetrate e una suggestiva terrazza con vista su Praiano e Positano. Propone cucina territoriale, rielaborata con creatività, oltre ad una scelta di piatti internazionali,

realizzati con materie prime selezionate di provenienza locale, menu a scelta e servizio al tavolo. Ristorante “Garden” propone a pranzo pietanze gustose e leggere, à la carte e con servizio al tavolo.

Servizi: hall, ricevimento, Wi-Fi, ascensore. Bar con terrazzo vista mare. Eleganti salotti. Piscina stagionale con vista mozzafiato e solarium (il piano della piscina è raggiungibile attraverso alcuni gradini). Navetta da/per Praiano e Positano a orari prestabiliti. Animali ammessi di piccola taglia. Parcheggio incustodito. Si accettano carte di credito. **A pagamento:** bevande, consumazioni extra; taxi boat per Positano.

Relax & Benessere: SPA con ampia piscina con idromassaggio (riscaldata durate i mesi più freschi), sauna, bagno turco, doccia emozionale e area relax. Massaggi e trattamenti estetici, a pagamento.

Cosa amerai

- Vista mozzafiato su Positano e Praiano
- Location romantica
- Oasi naturale
- Ristorante gourmet

Adatto per

- chi è alla ricerca di un Boutique Hotel a strapiombo sul mare, dove vivere una vacanza esclusiva, all’insegna del relax e del benessere.

Opinioni degli ospiti

- Posizione strategica, tra Positano e Amalfi
- Atmosfera rilassante
- Attenzione ai dettagli
- Eccellente gastronomia del territorio

Condizioni

- Arrivi dopo le ore 14:00 – Partenze entro le ore 11:00

I servizi

Servizi in Hotel

Wi-Fi nelle Aree Comuni
Piscina Esterna
Bar

Amici Animali

Ammessi Animali di Piccola Taglia

Servizi in Camera

Wi-Fi
Doccia
Mini Bar
Riscaldamento
Asciugacapelli
Cassetta di Sicurezza
Accappatoio
Aria Condizionata

Accessibilità

Ascensore

Ristorante

Ristorante
Colazione Continentale
Colazione a Buffet

Spa

Spa
Sauna
Massaggi
Bagno Turco
Doccia Emozionale
Trattamenti Estetici

Parcheggio

Parcheggio Incustodito

Mare e Spiaggia

Distanza 2.5 - 3 km dal mare

Tipo di Vacanza

Famiglia
Luna di Miele
Viaggio con Amici

Attenzione

Alcune tipologie di camere potrebbero non essere presenti nella scheda tecnica
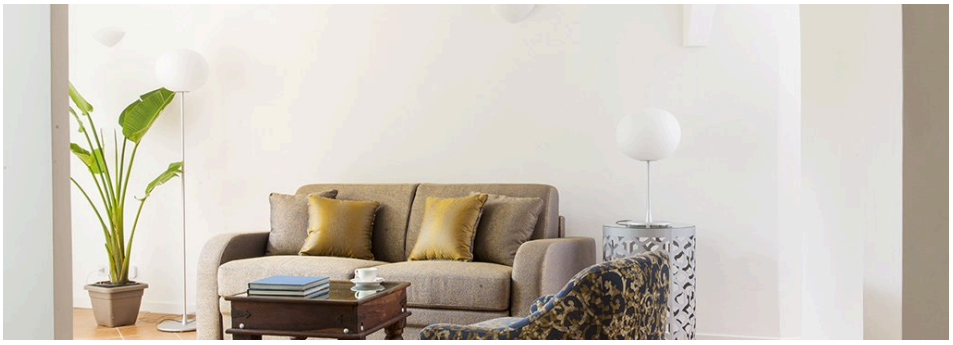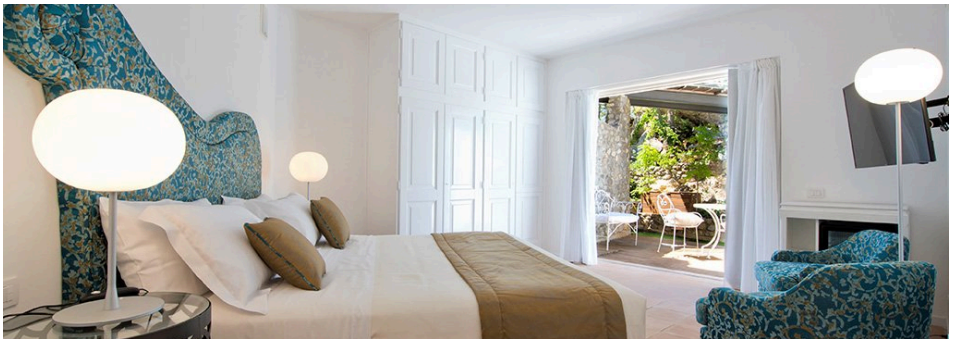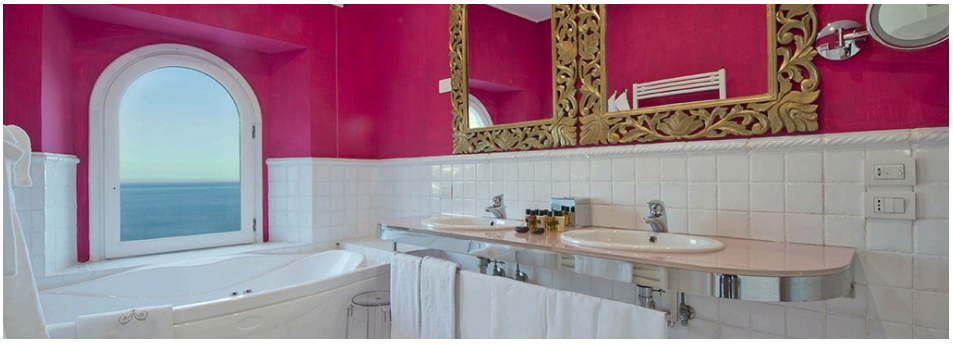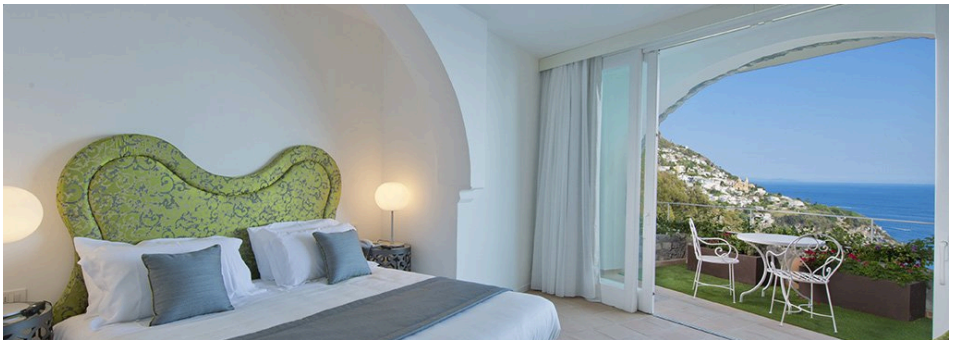
Immagini della struttura