Le informazioni della presente scheda sono aggiornate al 2025-07-05

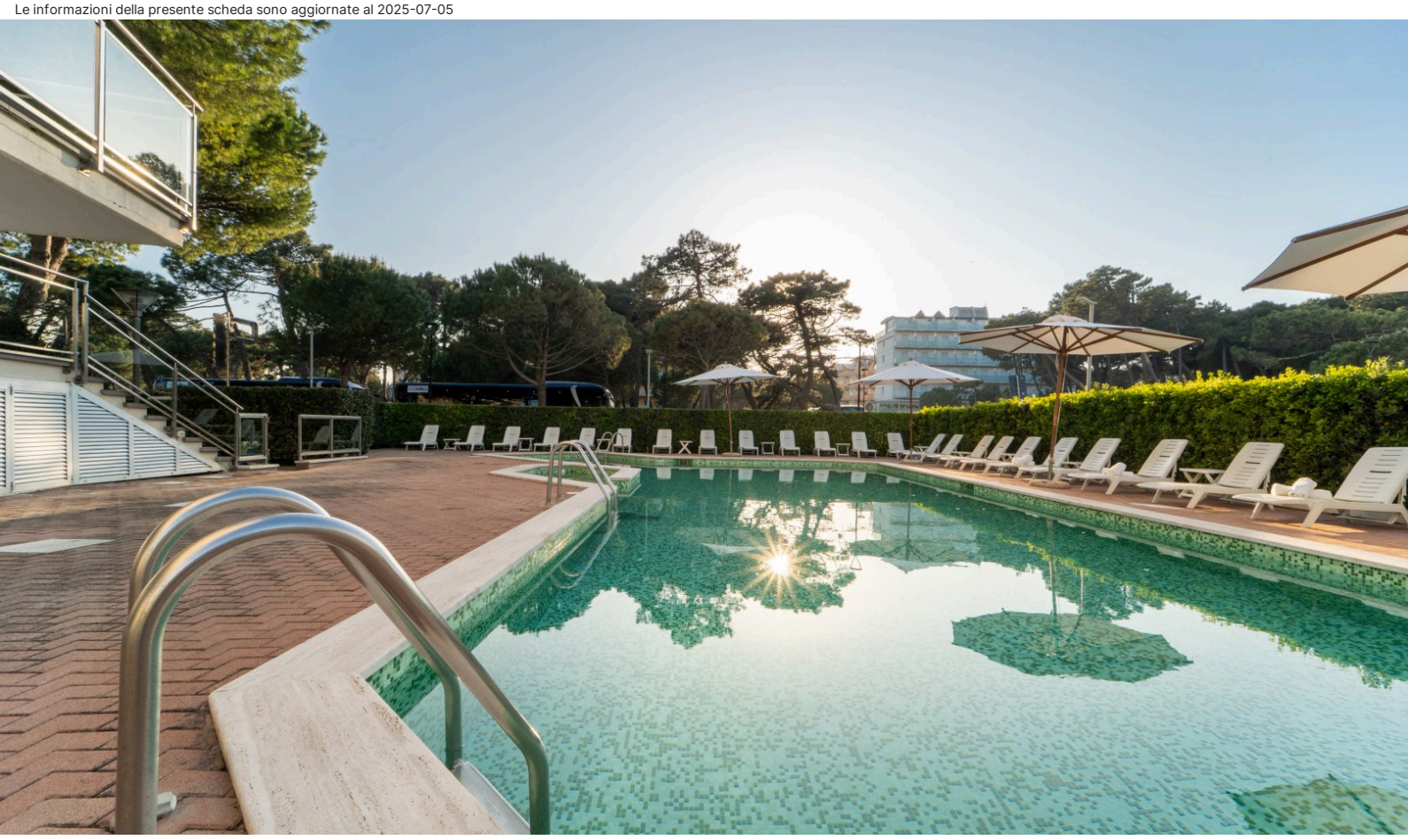

Emilia-Romagna Centrale - Milano Marittima

Hotel Balance

★★★★

Informazioni

Posizione: in una zona tranquilla e privilegiata, tra una lussureggiante pineta e la spiaggia privata. Il lido "Peperittima Beach Club", di stessa gestione, si raggiunge facilmente dal secondo ingresso dell'hotel. Mirabilandia Park, famoso parco di divertimento a Ravenna, dista circa 12 chilometri. **Distanze:** dal mare, 20 m – dal centro, 1 km; 3 km Cervia; 25 km Ravenna.

Descrizione: Hotel in stile classico, vanta ambienti eleganti impreziositi da dettagli moderni. Si compone di un unico corpo disposto su sei livelli circondato da un curato giardino mediterraneo di circa 2.500 mq collegato direttamente alla spiaggia.

Camere: 110, moderne e confortevoli, tutte insonorizzate, la maggior parte con balcone, tra **Singola** (11 mq) con comodo letto (100×200 cm), **Classic** (16 mq) accoglienti e confortevoli con balcone vista mare, **Superior** (22 mq) spaziose e luminose con letto king size o due letti, poltrona letto, **Tripla Superior** (25 mq) dispongono di due ambienti separati ma comunicanti con letto king size o due letti e letto singolo, **Quadrupla Superior** (42 mq) composta da salotto, camera matrimoniale e cameretta con letto alla francese (1,5×2m). Camere per disabili. **Dotazioni:** servizi con doccia (vasca in Superior) e phon, telefono, Wi-Fi, TV, mini frigo, cassaforte, riscaldamento, aria condizionata.

Ristorazione: colazione continentale a buffet, con dolci fatti in casa e piccola pasticceria fresca, realizzati dal laboratorio interno, e allestita in una sala climatizzata vista mare. Possibilità di "Fast breakfast" dalle 10:30 alle 12:00. Ristorante Basilico con raffinata sala interna e terrazzo vista piscina, propone cucina regionale e nazionale, realizzata con materie prime selezionate, interpretate in chiave moderna, menu a scelta e servizio al tavolo. Pasticceria interna Ampia carta dei vini con etichette regionali e nazionali. "Peperittima Beach Club", direttamente sulla spiaggia, propone specialità romagnole, insalate, pesce, poke, hamburger bio e piadine, à la carte.

Servizi: hall, reception, con deposito bagagli, ascensori, Wi-Fi. "Paradise Lounge Bar", sulla terrazza panoramica con vista sulla pineta. "Bar Laguna Blu", a bordo piscina. Piscina riscaldata con idromassaggio (stagionale) per adulti e piscina per bambini, solarium. Giardino. "Basilico Garden" spazio "open air" fronte mare di circa 2.500

mq, per eventi e cerimonie. Centro congressi. Parcheggio video-sorvegliato, a pagamento. Animali ammessi di piccola taglia (max 20 kg), a pagamento. Si accettano carte di credito. **A pagamento:** bevande, consumazioni extra; noleggio biciclette e telo mare. **Nelle vicinanze:** Adriatic Golf Club di Cervia, 2 km; Fiera Rimini, 36 km.

Spiaggia: di sabbia, a pagamento, attrezzata con ombrelloni e lettini.

Cosa amerai

- Accesso diretto al "Peperittima Beach Club"
- Giardino mediterraneo con pini secolari
- Cucina della tradizione, rivisitata
- Lounge Bar per drink al tramonto
-
-

Adatto per

- Una vacanza all'insegna del mare, del relax e della buona cucina romagnola..ideale anche per viaggi di lavoro!

Opinioni degli ospiti

- Comodo, direttamente sul mare
- Molto buona la cena e ottima colazione
- Camere luminose e confortevoli
- Ampi e curati spazi esterni
- Staff sempre pronto a soddisfare le esigenze degli ospiti
-
-

Condizioni

- Arrivi dopo le ore 14:00 – Partenze entro le ore 10:00.

I servizi

Servizi in Hotel

Wi-Fi nelle Aree Comuni
Piscina per bambini
Bar a bordo Piscina
Centro Congressi
Reception

Amici Animali

Ammessi Animali di Piccola Taglia
Animali Ammessi

Servizi in Camera

Wi-Fi
Doccia
Mini Frigo
Riscaldamento
Asciugacapelli
Cassetta di Sicurezza
Aria Condizionata

Accessibilità

Ascensore

Mare e Spiaggia

Spiaggia di Sabbia
Spiaggia Privata
Ombrelloni
Telo mare
Toilette in spiaggia
Doccia in spiaggia
Sedie da mare
Lettini da mare

Ristorante

Ristorante
Ristorante in Spiaggia

Parcheggio

Parcheggio videosorvegliato

Tipo di Vacanza

Famiglia
Senior
Single
Viaggio con Amici

Attenzione

Alcune tipologie di camere potrebbero non essere presenti nella scheda tecnica
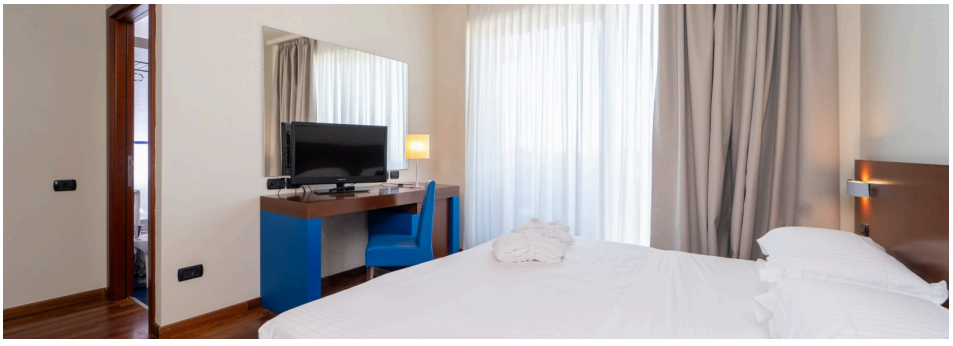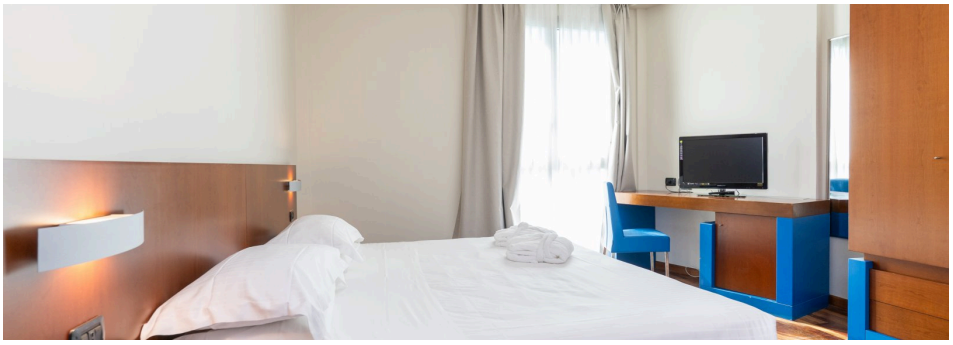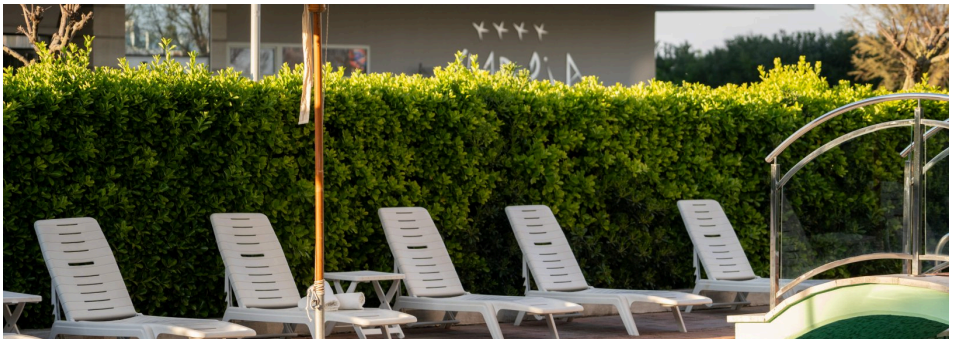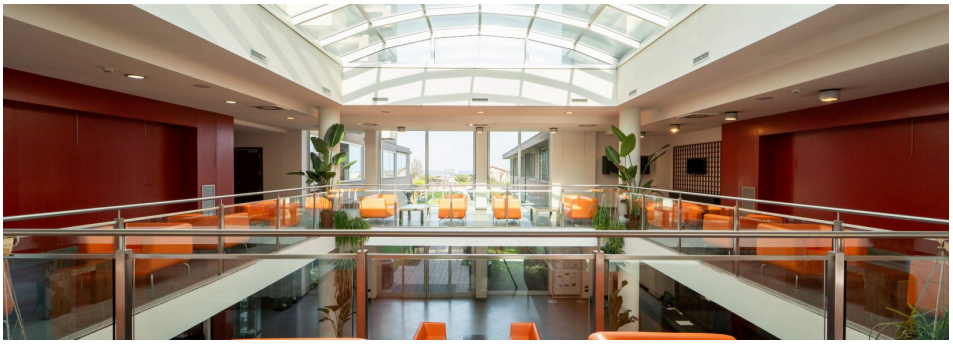
Immagini della struttura