Le informazioni della presente scheda sono aggiornate al 2025-08-19

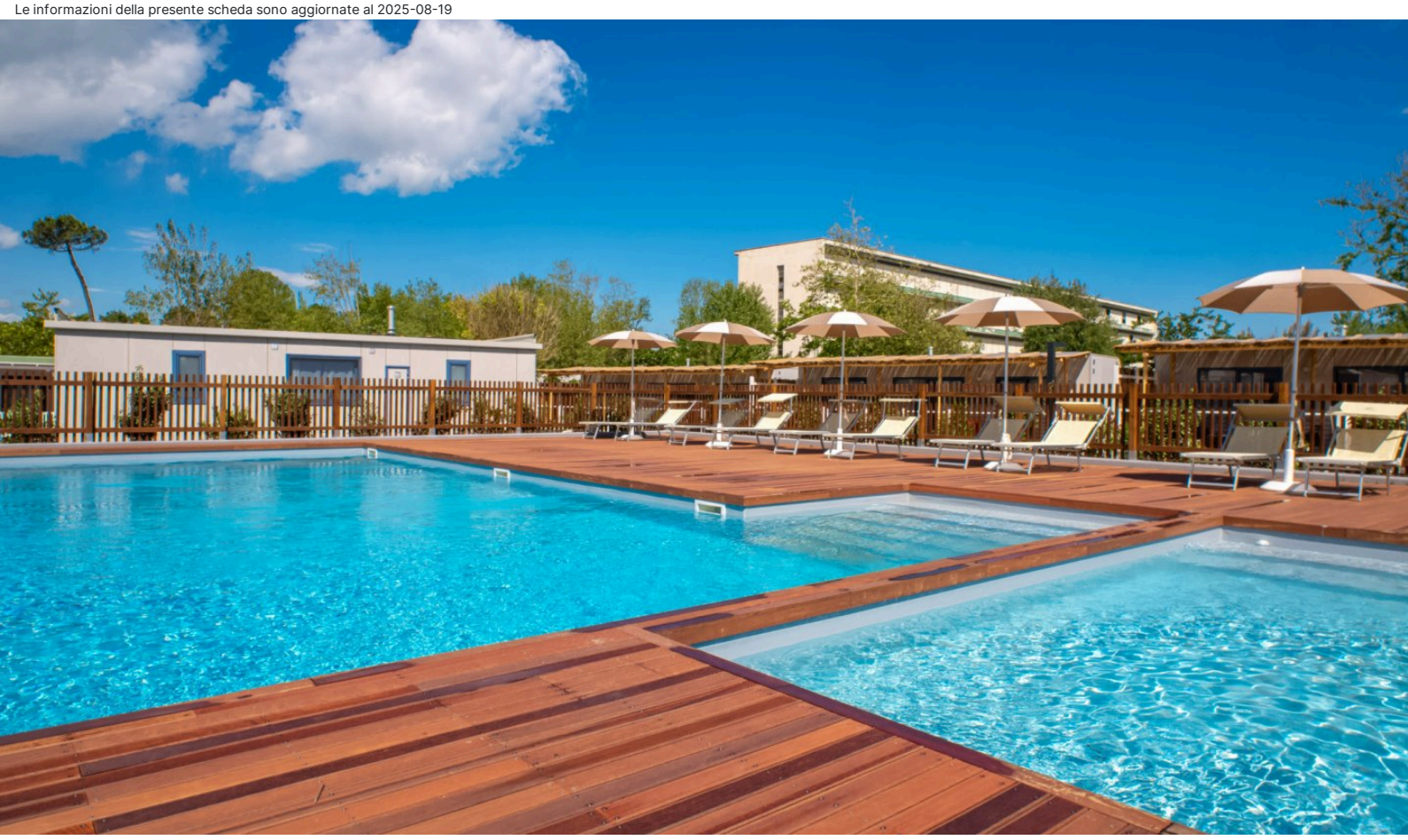

Emilia-Romagna Centrale - Milano Marittima

# Hotiday Room Collection - Milano Marittima

★★★★

Informazioni

## Attenzione

Alcune tipologie di camere potrebbero non essere presenti nella scheda tecnica
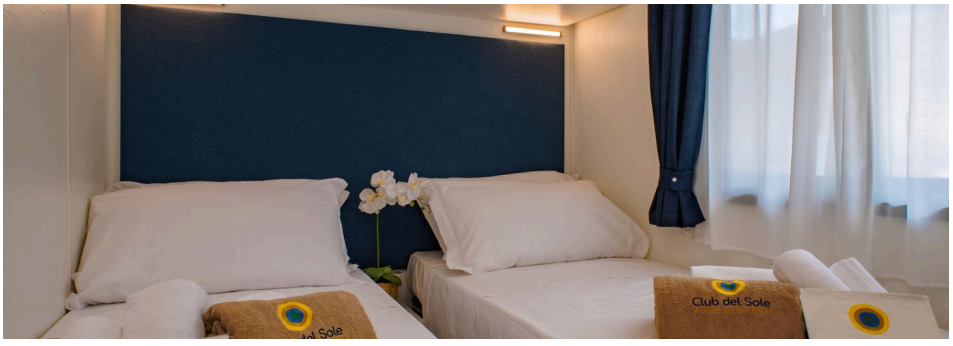
Immagini della struttura