Le informazioni della presente scheda sono aggiornate al 2026-10-19

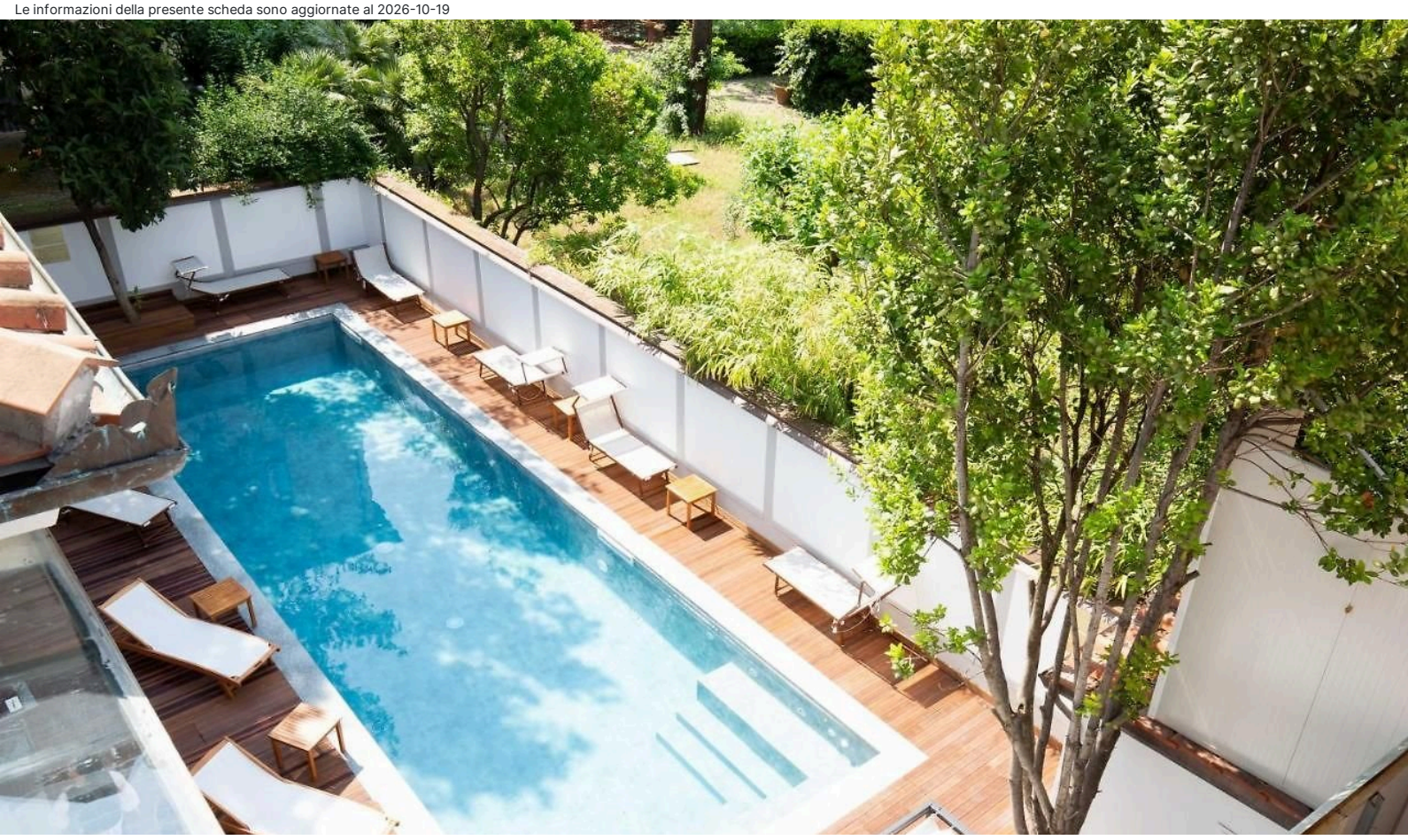

Firenze e Dintorni - Firenze Centro Storico

Villa Tortorelli

Informazioni

Posizione: situata in una zona residenziale e tranquilla del centro storico, affacciata sulla storica Piazza D'Azeglio. Piazza della Signoria e il Duomo, si raggiungono in circa 15 minuti a piedi percorrendo i caratteristici vicoli medievali della città. **Distanze:** dal centro, in centro; 1,2 km Piazza della Signoria e Piazza del Duomo. Stazione Ferroviaria: 1,8 km Santa Maria Novella.

Descrizione: Villa affrescata e arredata con mobile del XIX e del XVIII secolo, impreziosita da un'incantevole piscina. Si compone di un corpo disposto su due livelli, incorniciato da una terrazza con scorcio sulla Cupola del Brunelleschi, situata al terzo livello.

Camere: 12, spaziose e raffinate, arredate con mobili di pregio, la maggior parte matrimoniali, tra **Superior** (20 mq) vista giardino, **Suite Balcone** (25 mq) con balcone vista corte interna, **Suite Execuitive** (25 mq) dispongono di un angolo salotto e zona notte separata da gradino, balcone vista corte interna, **Suite Terrazzo** (25 mq) luminosa e raffinata, con terrazzino su corte interna, **Suite Deluxe** (25 mq) elegante e curata nei dettagli, vanta un terrazzino su corte interna, **Junior Suite Balcone** (25 mq) curata nei dettagli, vanta sala da bagno con vasca e balcone con tavolino e sedie vista corte interna. **Dotazioni:** servizi con doccia, phon, Wi-Fi, Smart TV, minibar, riscaldamento, aria condizionata.

Ristorazione: colazione continentale a buffet.

Servizi: è obbligatorio effettuare il "self-check-in automatizzato" 48 ore prima dell'arrivo. Wi-Fi, ascensore deposito bagagli. Piscina con idromassaggio (13,5×4-prof.140 cm, stagionale), solarium con cabanas, lettini, tavolini e sedie. Parcheggio incustodito, a posti limitati, a pagamento. Animali ammessi, a pagamento. Si accettano carte di credito. **A pagamento:** bevande e consumazioni extra; servizio lavanderia. **Nelle vicinanze:** Centro Fitness 350 m.

Cosa amerai

- Tranquillità
- Ambienti raffinati e accoglienti
- Posizione tranquilla in una zona residenziale del centro storico di Firenze

Adatto per

- chi cerca una dimora tranquilla ed elegante, a pochi passi dal Duomo di Firenze.

Opinioni degli ospiti

- Struttura bella e accogliente
- Camere spaziose e curate
- A circa 10 minuti a piedi dal Duomo

Condizioni

- Arrivi dopo le ore 15:00 – Partenze entro le ore 10:30.

I servizi

Servizi in Camera

Wi-Fi
Doccia
Mini Bar
Riscaldamento
Aria Condizionata
Smart TV

Accessibilità

Ascensore

Amici Animali

Animali Ammessi

Ristorante

Colazione Continentale
Colazione a Buffet

Attenzione

Alcune tipologie di camere potrebbero non essere presenti nella scheda tecnica
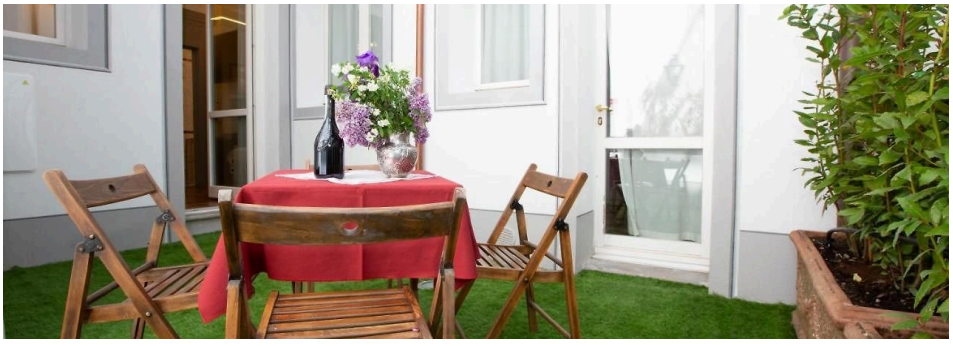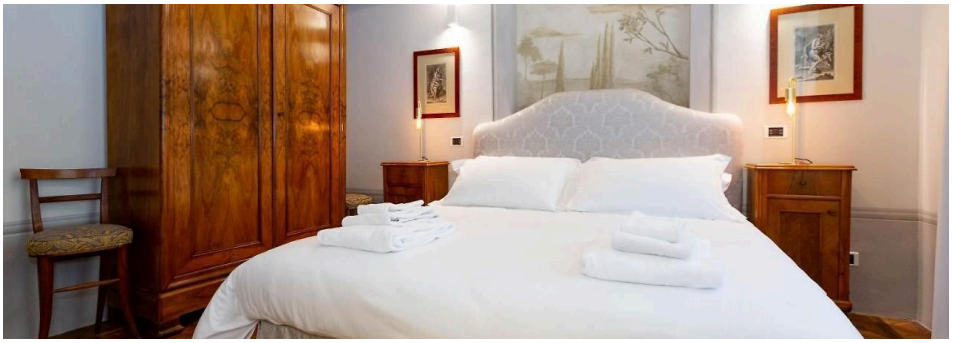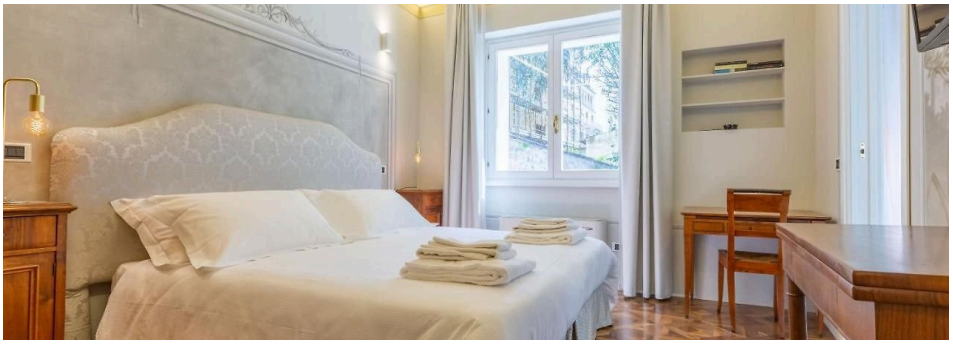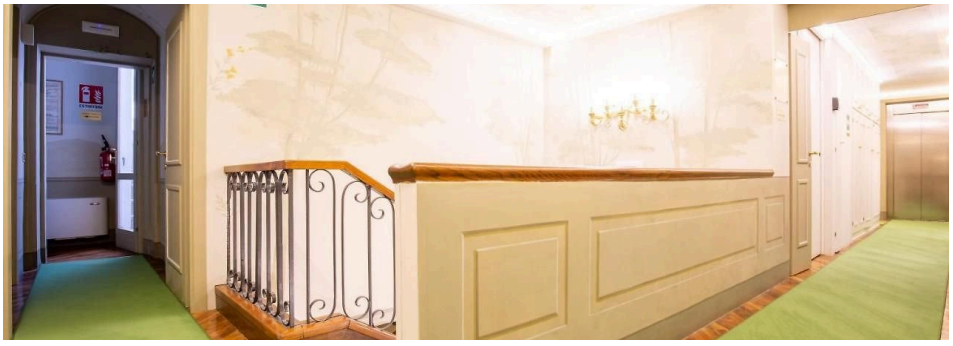
Immagini della struttura