Le informazioni della presente scheda sono aggiornate al 2025-12-06

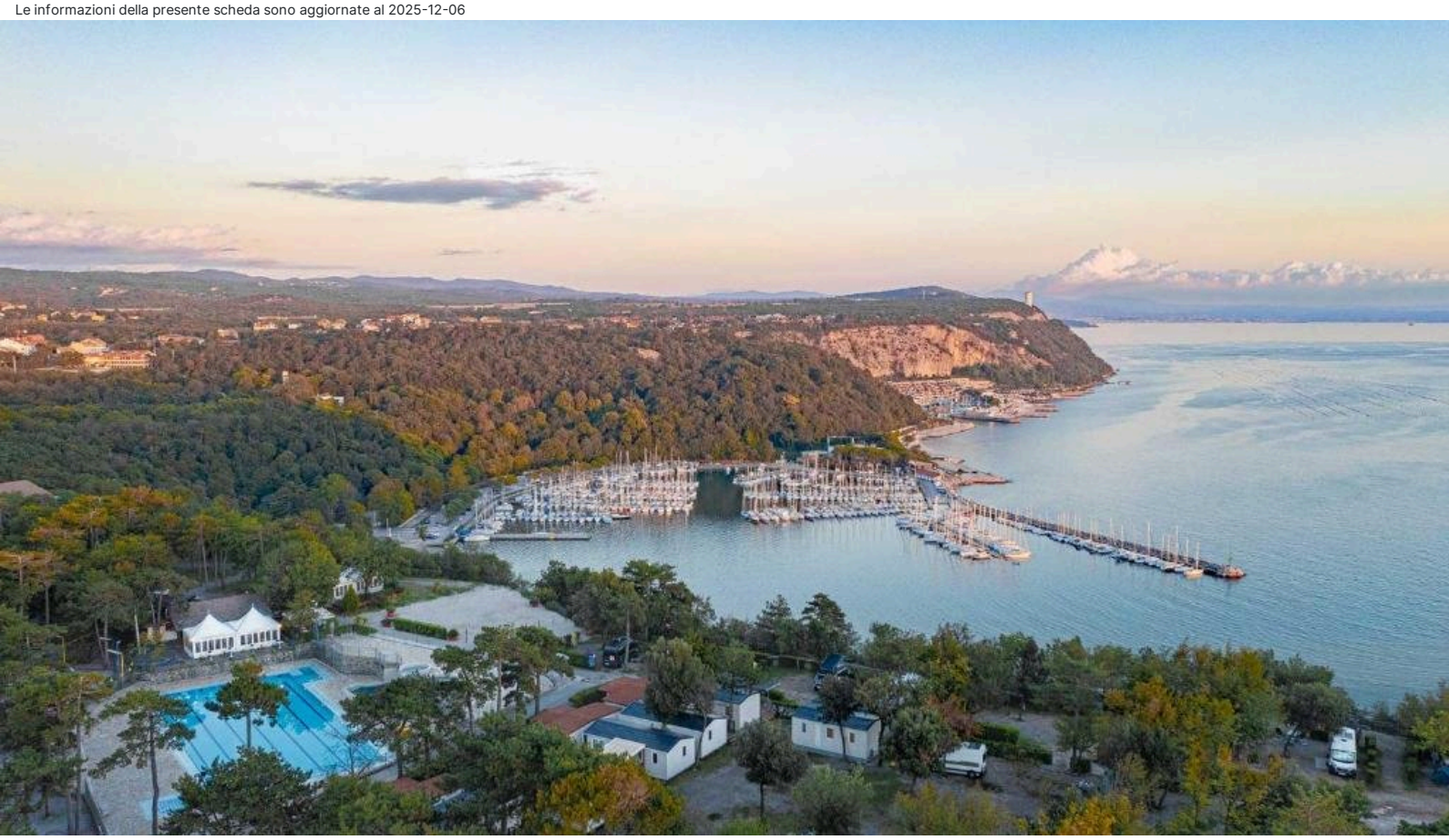

Friuli-Venezia Giulia - Duino-Aurisina

Camping Village Mare Pineta

★★★★

Informazioni

Posizione: immerso in una verdeggiante pineta con vista mozzafiato sul Golfo di Trieste e con accesso diretto al “Sentiero Rilke” (noto per il suo percorso a picco sul mare che arriva fino al Castello di Duino). La posizione privilegiata offre l’opportunità di praticare trekking o di percorrere sentieri suggestivi a piedi o in mountain bike. Trieste è raggiungibile in meno di 30 minuti di auto. **Distanze:** dal mare, 2 km spiaggia di ghiaia – dal centro, 2 km Duino; 32 km Trieste; 36 km Grado.

Descrizione: struttura per il “turismo open air”, immerso in una fresca pineta con pini marittimi centenari. Si compone di “Mobile Homes” e di un’area destinata al campeggio.

Mobile Homes: 150, accoglienti e confortevoli. **Dotazioni:** servizi (bidet solo in Baia Lux) con doccia, angolo cottura (frigo sotto-lavello o frigo a colonna con freezer), TV. Aria condizionata, a pagamento. Frigo a colonna con freezer in Baia Relax New e Baia Lux.

Baia Comfort (22 mq): soggiorno con tavolo e sedute ad angolo ricavate su un comodo divano, camera matrimoniale, camera con due letti singoli. Doppi servizi di cui solo uno con lavabo e wc. Veranda di legno chiusa da cancellino.

Baia Relax New (25,5 mq): sobrie e moderne, dispongono di soggiorno con tavolo e sedie, camera matrimoniale e camera con due letti singoli. Doppi servizi di cui solo uno con lavabo e wc. Veranda di legno, arredata con tavolo e sedie.

Blu Romantic (24 mq): soggiorno con divano letto, tavolo e sedie, camera matrimoniale, cameretta con due letti singoli e un terzo letto a ribalta. Ampio bagno diviso in due locali: doccia e lavabo nel primo e wc e lavabo nel secondo. Veranda di legno o gazebo, arredati con tavolo e sedie.

Baia Lux (31 mq): ampio soggiorno con tavolo, sedie e panca-letto, camera matrimoniale, ampia camera con due letti singoli (unibili). Ampio bagno completo. Terrazzo con tavolo e sedie.

Servizi: ricevimento, deposito bagagli. Bar panoramico. Piscina (stagionale) semi-olimpionica, piscina per bambini, vasca con getti d'acqua, solarium con ombrelloni e lettini a pagamento. Parcheggio incustodito, un posto auto/moto per unità abitativa (secondo posto auto, a pagamento). Campo da tennis, basket. Ping pong. Parco giochi per bambini. Animazione soft per adulti e bambini(stagionale) con tornei sportivi. Animali ammessi piccola/media taglia (solo in Baia Comfort e Baia Lux), a pagamento. Si accettano carte di credito, escluso Amex. **A pagamento:** bevande, consumazioni extra; market, bazar, tabacchi. Noleggio bici. Noleggio biancheria. Locali con lavatrici e asciugatrici.

Spiaggia: di ghiaia con zona rocciosa retrostante ricoperta di ghiaia, attrezzata e a pagamento. Trenino/navetta da/per la spiaggia di Baia Sistina (in alta stagione, ad orari prestabiliti, previa disponibilità).

Cosa amerai

- Accesso al sentiero Rilke
- La posizione in pineta
- Piscine con vista panoramica
- Ottima gastronomia

Adatto per

- Una clientela dinamica alla ricerca di un camping a breve distanza dalla Baia di Sistina e a pochi chilometri da Trieste.

Opinioni degli ospiti

- Alloggi comodi e accoglienti
- Cordialità degli animatori
- Location suggestiva con vista sul Golfo

Condizioni

- Arrivi dopo le ore 17:00 ed entro le ore 23:00 – Partenze entro le ore 09:00.

I servizi

Servizi in Hotel

Wi-Fi nelle Aree Comuni
Piscina per bambini
Bar

Servizi in Camera

Wi-Fi
Doccia
Cucina
Riscaldamento
Aria Condizionata

Sport

Pallavolo
Campo da Tennis
Campo di Calcio
Palestra

Ristorante

Ristorante Pizzeria

Amici Animali

Animali Ammessi

Parcheggio

Parcheggio Incustodito

Tipo di Vacanza

Famiglia
Giovani Under 30

Attenzione

Alcune tipologie di camere potrebbero non essere presenti nella scheda tecnica

Immagini della struttura

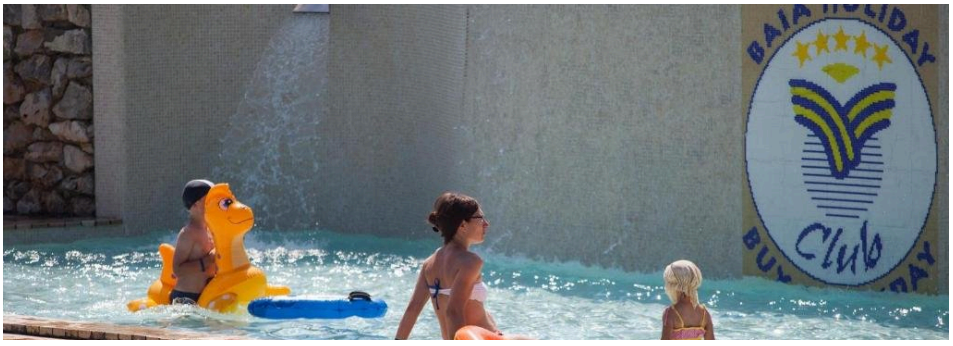

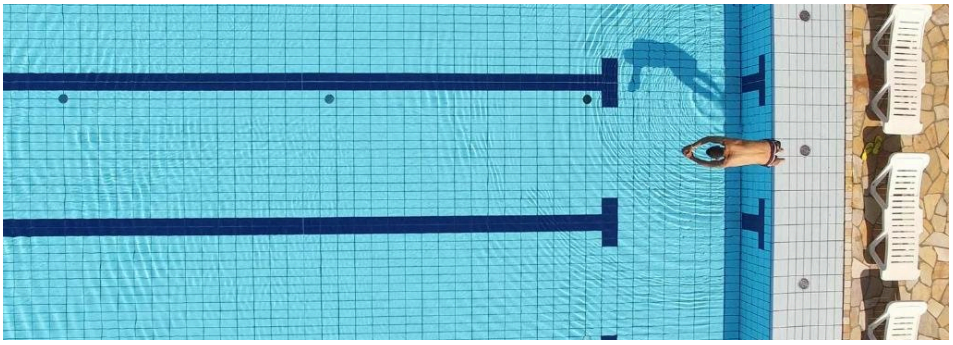

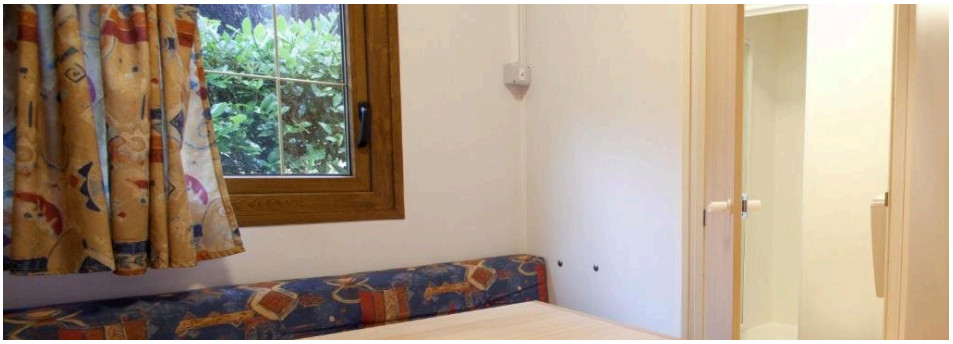

WOOLRICH