Le informazioni della presente scheda sono aggiornate al 2026-11-21

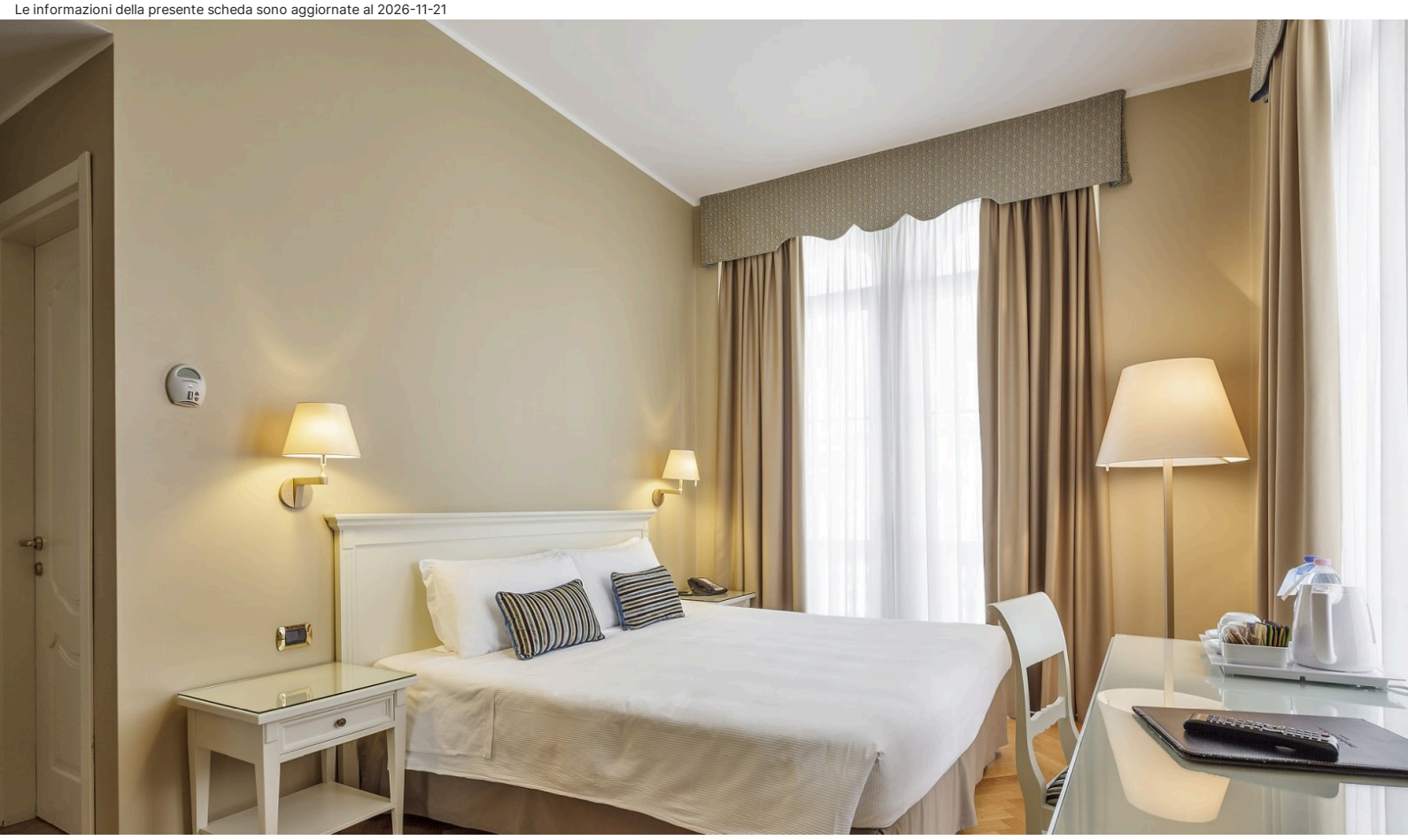

Friuli-Venezia Giulia - Trieste

Hotel Continentale

★★★★

Informazioni

Posizione: in via San Nicolò, una delle principali strade pedonali del centro di Trieste. **Distanze:** dal centro, in centro; 500 m Piazza Unità d'Italia/Trieste. Stazione Ferroviaria: 1,5 km.

Descrizione: Boutique hotel, ospitato in un palazzo d'epoca costruito nella seconda meta del'Ottocento. Si compone di un unico corpo disposto su cinque livelli.

Camere: 47, elegantemente arredate, realizzate con materiali pregiati, dispongono tutte di pavimento di legno di rovere, tra **Singola** (15 mq) in stile classico con "queen bed" (120×220), **Economy** (18 mq) con affaccio interno, **Doppia uso Singola Economy** (15 mq) con letto singolo comodo (120×200) e affaccio interno, **Standard** (20 mq) con vista su corte interna o con affaccio esterno, **Superior** (25 mq) luminose e ariose, vantano ampie finestre, **Deluxe** (25 mq) illuminate da due ampie finestre, spaziose e accoglienti, **Junior Suite** (25 mq) raffinate e curate nei dettagli, dispongono di due finestre e un angolo soggiorno provvisto di divano letto singolo, **Junior Suite Deluxe** (25 mq) si presente come un ampio open-space mansardato, spazioso e luminoso, diviso tra una zona soggiorno con divano letto e una zona notte con letto matrimoniale. Camere per disabili in Standard. **Dotazioni:** servizi con doccia e/o vasca e phon, telefono, Wi-Fi, Smart TV, minibar, cassaforte, riscaldamento, aria condizionata.

Ristorazione: colazione continentale à la carte, servita c/o la Sala Stucchi del Cafè Continentale o durante i mesi estivi in terrazza all'aperto. Ristorante con sala interna e dehors nella via pedonale, propone i piatti tipici della cucina regionale e nazionale con menu à la carte servizio al tavolo.

Servizi: hall, reception, Wi-Fi, ascensore, Bar. Terrazza. Due sale per riunioni e eventi. Garage coperto e custodito con servizio car valet, a pagamento. Parcheggi pubblici nelle vicinanze, a pagamento. Animali ammessi, a pagamento, € 20 al giorno. Si accettano carte di credito. **A pagamento:** bevande, consumazioni extra, servizio lavanderia, baby-sitter.

Cosa amerai

- Palazzo storico e lusso contemporaneo
- Centralità
- Dehors sulla via pedonale
- Atmosfera intima e raffinata

Adatto per

- coppie, amici e viaggiatori per lavoro, alla ricerca di un albergo di design in centro a Trieste.

Opinioni degli ospiti

- Camere eleganti, dal design moderno
- Posizione ideale per visitare la città
- Gentilezza e disponibilità dello staff
- Ottimi aperitivi e cocktail

Condizioni

- Arrivi dopo le ore 14:00 – Partenze entro le ore 12:00

I servizi

Servizi in Hotel

Wi-Fi nelle Aree Comuni
Sala Meeting
Servizio Lavanderia
Bar
Ricevimento 24 ore su 24
Distanza 0 - 1 km dal centro

Amici Animali

Ammessi Animali di Piccola Taglia
Animali Ammessi

Servizi in Camera

Wi-Fi
Doccia
Mini Bar
Cassetta di Sicurezza

Ristorante

Ristorante
Colazione Continentale
Colazione a Buffet
Ristorante alla Carte

Accessibilità

Camere per Disabili

Parcheggio

Parcheggio nelle vicinanze
Garage

Babies e Kids

Babysitting

Tipo di Vacanza

Famiglia
Smart Working

Attenzione

Alcune tipologie di camere potrebbero non essere presenti nella scheda tecnica

Immagini della struttura





