Le informazioni della presente scheda sono aggiornate al 2026-11-25

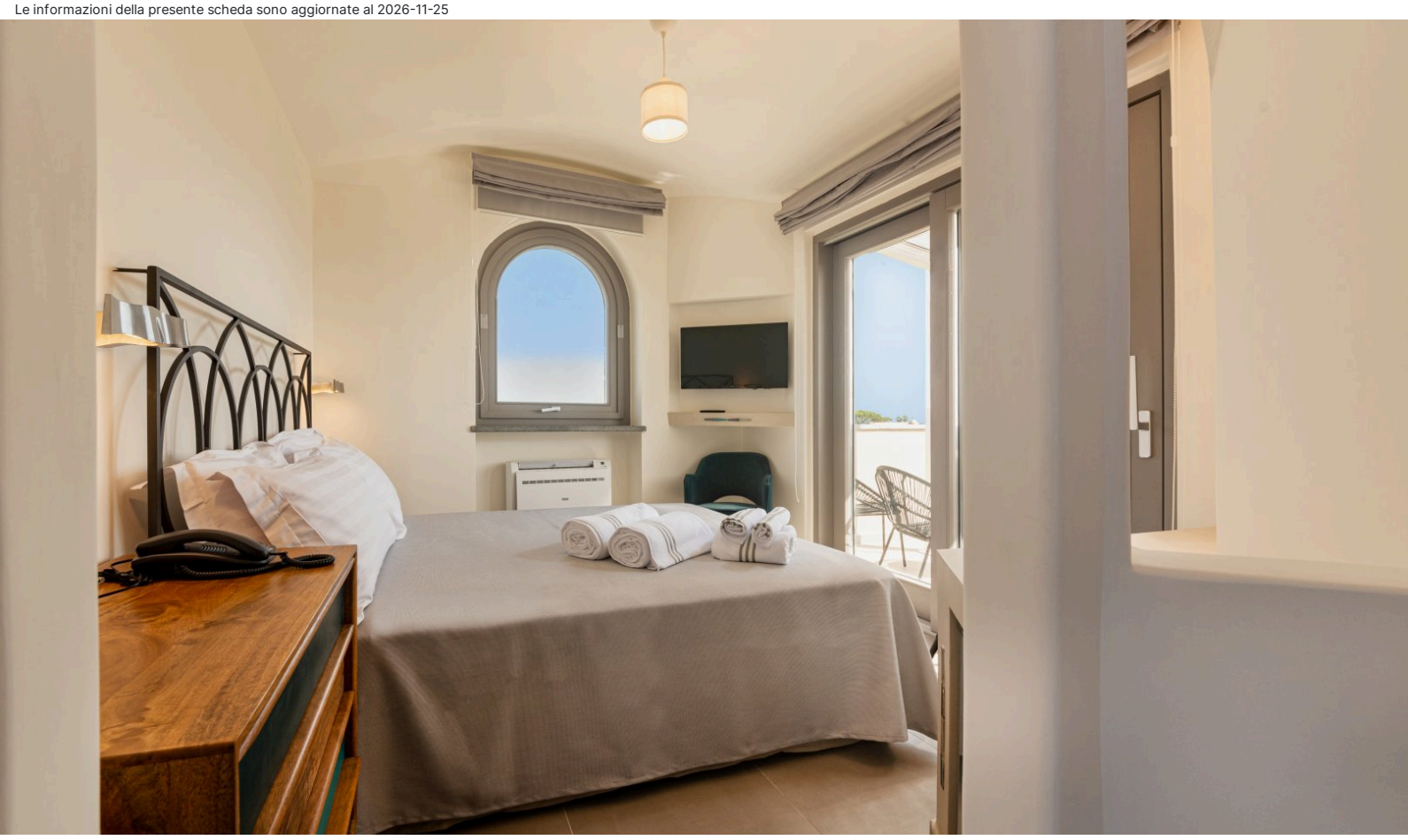

Isola di Procida - Procida

Insula Boutique Hotel

★★★★

Informazioni

Posizione: a pochi passi da Piazza Olmo, cuore dell'isola, e vicino la spiaggia delle Chiaia, caratterizzata da fondale basso e raggiungibile con 186 gradoni. La famosa Marina di Corricella, gioiello incontaminato dell'isola, si raggiunge a piedi in circa 15 minuti. **Distanze:** dal mare, 60 m + discesa a mare con 186 gradini, spiaggia di sabbia della Chiaia - dal centro, 50 m Piazza Olmo; 1,3 km Marina di Corricella. Porto: 2 km. Fermata bus: 50 m.

Descrizione: Hotel moderno e raffinato, risultato armonico tra architettura procidana, design e comfort. La struttura si presenta come un rifugio tranquillo e romantico, ideale per trascorrere una vacanza all'insegna del relax. Si compone di un corpo disposto su tre livelli, avvolto da prato all'inglese e da una rigogliosa vegetazione mediterranea.

Camere: 10, accuratamente progettate, mix di design e comfort esclusivi, impreziosite da decori originali, la maggior parte con ingresso indipendente, tra **Standard** al primo piano, vista interna, **Standard Accessibile Disabili** al piano terra con vista interna, **Classic** al piano terra, ingresso con portafinestra, vista piscina, **Classic Vista Giardino**, al piano terra, ingresso con portafinestra, terrazzino arredato con vista giardino e piscina, **Superior** al piano terra, spaziosa ed elegante, ingresso con porta finestra, patio arredato vista piscina e vista giardino, **Deluxe Terrazzo** terrazzo con vista panoramica arredato e vasca idromassaggio. Nota: per la particolarità della struttura, alcune camere presentano uno o due gradini. **Dotazioni:** servizi con doccia e phon, telefono, Wi-Fi, Smart TV, mini frigo, riscaldamento e aria condizionata. Nota: per la particolarità della struttura, alcune camere presentano internamente uno o due gradini. **Dotazioni:** servizi con doccia e phon, ciabattine, telefono, Wi-Fi, TV-Sat, mini frigo, riscaldamento e aria condizionata.

Ristorazione: colazione continentale a buffet, arricchita con dolci e prodotti tipici, allestita in una luminosa sala con vetrate vista giardino. "Pool Bar", propone a pranzo pietanze leggere come taglieri di affettati e formaggi, insalate, bruschette e snack à la carte. Sfiziosi aperitivi a bordo piscina o su terrazzo con vista mozzafiato.

Servizi: hall e ricevimento. Wi-Fi. Ascensore (fino al primo piano). Bar. Dehor arredato con tavolini e sedie. Piscina con mosaico e vasca idromassaggio a forma di margherita, circondate da solarium con prato all'inglese, attrezzato con letti e ombrelloni. Parcheggio incustodito. Animali non ammessi. Si accettano carte di credito. **A**

pagamento: bevande, consumazioni extra; babysitting.

Cosa amerai

- Centralità, a due passi da piazza Olmo
- Rifugio romantico e di design
- Piscina e giardino rigoglioso
- Aperitivo al tramonto

Adatto per

- Una clientela alla ricerca di un rifugio di pace e relax, nel cuore di Procida

Opinioni degli ospiti

- Camere moderne, ben organizzate
- Ottima colazione servita in veranda
- Location strategica per raggiungere il centro e il mare
- Personale premuroso e sempre con il sorriso

Condizioni

- Arrivi tra le ore 14:00 ed entro le ore 20:00 – Partenze entro le ore 11:00.

I servizi

Servizi in Camera

Wi-Fi
Riscaldamento
Aria Condizionata

Servizi in Hotel

Servizio Lavanderia
Bar a bordo Piscina
Bar
Distanza 0 - 1 km dal centro

Accessibilità

Ascensore

Parcheggio

Parcheggio Incustodito

Mare e Spiaggia

Distanza 0 - 1 km dal mare

Tipo di Vacanza

Famiglia
Viaggio con Amici

Attenzione

Alcune tipologie di camere potrebbero non essere presenti nella scheda tecnica

Immagini della struttura

