Le informazioni della presente scheda sono aggiornate al 2025-12-11

Lago di Como e Dintorni - Como

Albergo Firenze

★★★

Informazioni

Posizione: nella centralissima Piazza Volta, a pochi minuti a piedi dalla Stazione di San Giovanni e da quella delle Ferrovie Nord per Milano. **Distanze:** dal centro, in centro. Dalla stazione ferroviaria, 800 m San Giovanni.

Descrizione: dimora storica, sapientemente rinnovata, si compone di un unico corpo disposto su sei livelli.

Camere: 44, con pavimenti in parquet, tra **Singola** con letto singolo e affaccio sul cortile interno, **Basic** di dimensioni ridotte, **Attic** mansardata con letto matrimoniale/twin o letto alla francese, **Standard** semplici e funzionali vista interna o strada, **Superior** ampie, alcune con balcone vista piazza, **Quadrupla** adatta ai nuclei familiari. Camere per disabili in Standard. **Dotazioni:** servizi con doccia e/o vasca e phon, telefono, Wi-Fi, TV-Sat, minibar, cassetta di sicurezza, aria condizionata.

Ristorazione: colazione continentale a buffet.

Servizi: hall, reception, Wi-Fi, deposito bagagli, bar, Wi-Fi, ascensore. Parcheggio convenzionato, a 300 m. Animali ammessi di piccola taglia, a pagamento. Si accettano carte di credito. **A pagamento:** bevande, consumazioni extra.

Cosa amerai

- In centro
- Vicino al lago e alla stazione
- Colazione a buffet

Adatto per

- trascorrere un soggiorno tranquillo e visitare facilmente tutte le attrazioni monumentali e paesaggistiche della città di Como.

Opinioni degli ospiti

- Personale cortese e disponibile
- Colazione abbondante e varia
- Ottima pulizia

Condizioni

- Arrivi dopo le ore 14:00 – Partenze entro le ore 12:00

I servizi

Amici Animali

Ammessi Animali di Piccola Taglia

Servizi in Camera

Wi-Fi
Doccia
Mini Bar
Asciugacapelli
Cassetta di Sicurezza
Aria Condizionata

Accessibilità

Ascensore
Camere per Disabili

Ristorante

Colazione Continentale
Colazione a Buffet

Parcheggio

Parcheggio nelle vicinanze

Servizi in Hotel

Bar
Distanza 0 - 1 km dal centro

Tipo di Vacanza

Famiglia
Giovani Under 30
Viaggio con Amici

Attenzione

Alcune tipologie di camere potrebbero non essere presenti nella scheda tecnica
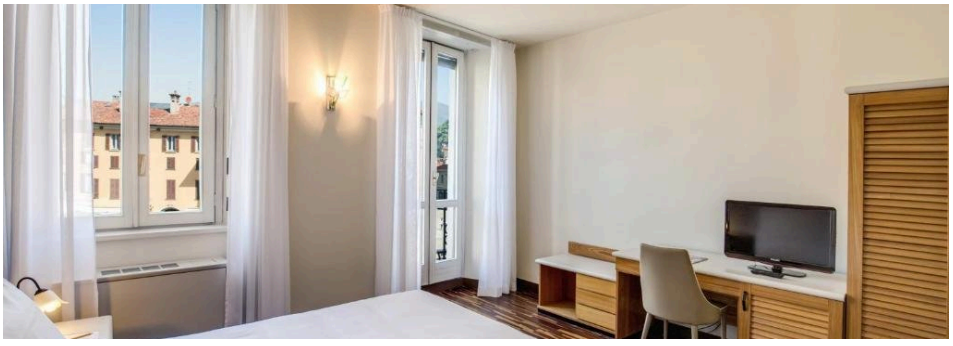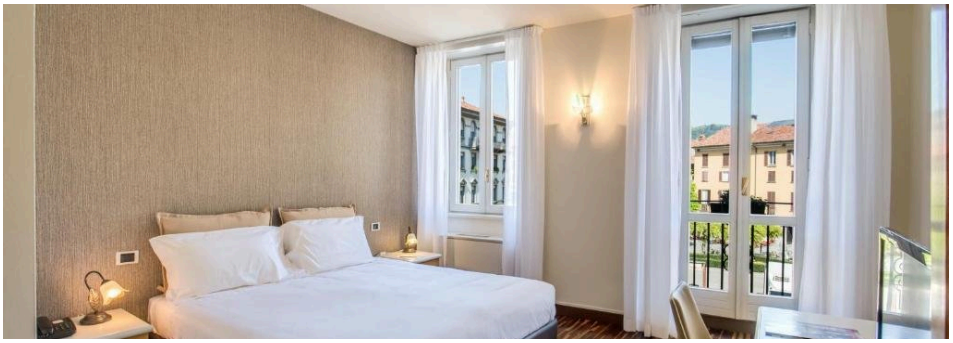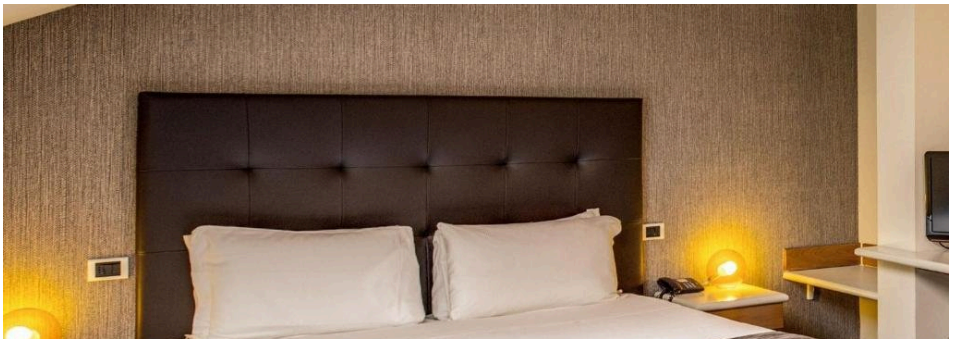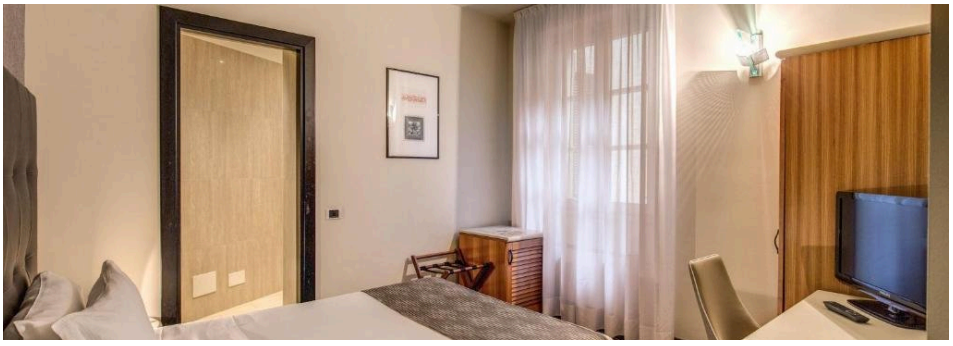
Immagini della struttura