Le informazioni della presente scheda sono aggiornate al 2026-09-14

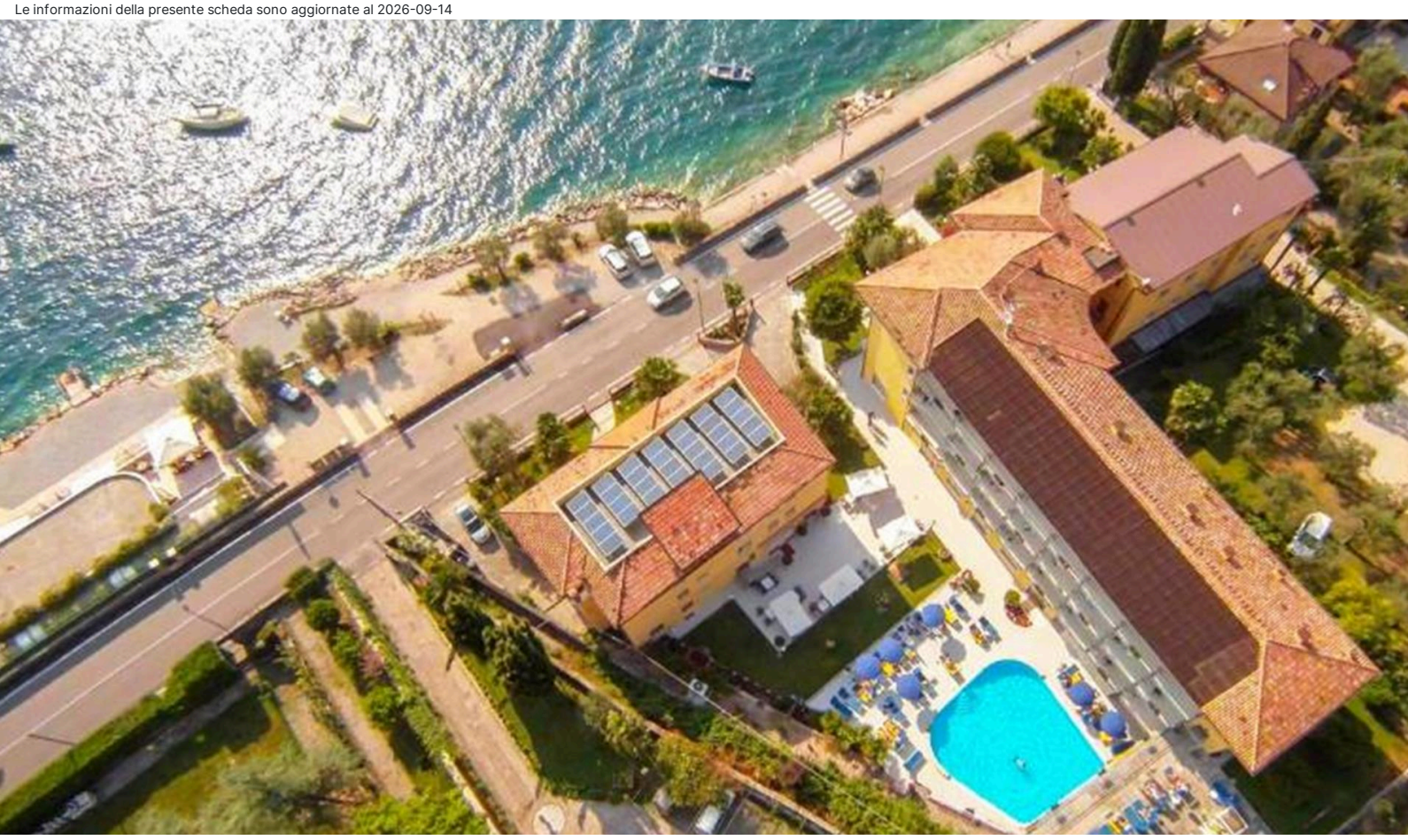

Lago di Garda e Dintorni - Brenzone sul Garda

Hotel Drago

★★★

Informazioni

Posizione: fronte lago, a pochi passi dall'inzio del lungolago e dal caratteristico centro della piccola frazione di Assenza. Il centro di Malcesine con Piazza Statuto si raggiunge in 5 minuti di auto. La posizione strategica permette di raggiungere in circa 30 minuti di auto Riva del Garda e il Parco Avventura delle Busatte. L'impianto di risalita Malcesine-Monte Baldo, dista circa 5 chilometri. **Distanze:** dal lago, 100 m spiaggia pubblica di ghiaia e ciottoli - dal centro, 130 m Piazza San Nicolò-Assenza; 5,4 km Piazza Statuto-Malcesine; 21 km Torbole; 27 km Riva del Garda. Imbarcadero: 130 m (Assenza). Impianti di risalita: 5,8 km Funivia Malcesine-Monte Baldo.

Descrizione: Hotel in stile classico con vista meravigliosa sul lago e perfettamente inserito nel paesaggio naturale del Monte Baldo. Si compone di un "Corpo Centrale" disposto su quattro livelli e di un "Corpo Dependance" su tre livelli, a 10 metri.

Camere: 78, sobrie e accoglienti, tra **Classic** con balcone vista lago parziale, **Comfort Fronte Lago** con balcone vista lago, **Superior Fronte Lago** ospitate nel "Corpo Dependance", recentemente ristrutturate con materiali di pregio e arredate in stile moderno, **Superior Family Fronte Lago** ospitate nel "Corpo Dependance", recentemente ristrutturate con materiali di pregio e arredate in stile moderno, composte da soggiorno con divano letto matrimoniale, camera da letto e balcone con vista sul lago, **Garden Fronte Lago** ospitate nel "Corpo Dependance", recentemente ristrutturate con materiali di pregio e arredate in stile moderno, composte da soggiorno con divano, camera da letto e corte arredata vista sul lago, **Garden Family Fronte Lago** ospitate nel "Corpo Dependance", recentemente ristrutturate con materiali di pregio e arredate in stile moderno, composte da soggiorno con divano, camera da letto e corte arredata vista sul lago. **Dotazioni:** servizi con doccia, phon, Wi-Fi, TV-Sat, mini bar, bollitore, cassaforte, riscaldamento, aria condizionata. Nota camere in Dependance: Garden al piano terra con ampio terrazzo; camere Superior al primo e secondo piano con balcone vista lago.

Ristorazione: colazione continentale a buffet, allestita in una sala climatizzata. "Lido Bistrot Assenza" (stagionale) a 100 metri, aperto da colazione a cena, anche agli esterni, propone piatti leggeri, specialità della tradizione mediterranea, carne e pesce alla griglia, menu à la carte e servizio al tavolo.

Servizi: hall, reception 24h, Wi-Fi. Bar con zona salotti e biliardo. Bar in piscina. Piscina (stagionale) e solarium con vista Monte Baldo. “Fitness Corner” attrezzato con macchinari Technogym, sauna e vasca idromassaggio Bici a disposizione (max 2 ore), fino a esaurimento. Parcheggio in strada, fronte hotel, a pagamento. Garage sotterraneo, a pagamento. Animali ammessi, a pagamento. Si accettano carte di credito. **A pagamento:** bevande, consumazioni extra. **Nelle vicinanze:** Parco Avventura delle Busatte, 20 km.

Relax e Benessere: “Fitness Corner” attrezzato con macchinari Technogym, sauna e vasca idromassaggio.

Spiaggia: spiaggia pubblica di ghiaia, a 100 metri, con possibilità di noleggio lettini e ombrelloni presso il Bar Bistrot Lido Assenza. Due piccoli pontili per attracco barche. Sup e Kayak a disposizione, fino a esaurimento.

Cosa amerai

- Location panoramica, fronte lago
- A 5 minuti di auto dal borgo di Malcesine
- Moderno Bistrot con lido affacciato direttamente sul lago
- Comodo per raggiungere a piedi la spiaggia

Adatto per

- Un perfetto week-end di relax con vista mozzafiato sul lago o per esplorare i borghi più suggestivi della sponda veronese del Lago di Garda

Opinioni degli ospiti

- Camera con splendido balcone vista lago
- Colazione ricca e buffet ben organizzato
- Bellissima piscina con zona coperta e angolo Fitness
- Staff professionale e attento alle esigenze dei clienti

Condizioni

- Arrivi dopo le ore 14:00 – Partenze entro le ore 10:00.

I servizi

Amici Animali

Ammessi Animali di Piccola Taglia
Animali Ammessi

Servizi in Camera

Mini Bar
Asciugacapelli
Cassetta di Sicurezza
Aria Condizionata

Servizi in Hotel

Bar a bordo Piscina
Piscina Esterna

Spa

Sauna

Sport

Palestra

Ristorante

Colazione Continentale
Colazione a Buffet
Ristorante in Spiaggia

Parcheggio

Garage
Parcheggio Incustodito

Tipo di Vacanza

Famiglia
Viaggio con Amici

Attenzione

Alcune tipologie di camere potrebbero non essere presenti nella scheda tecnica
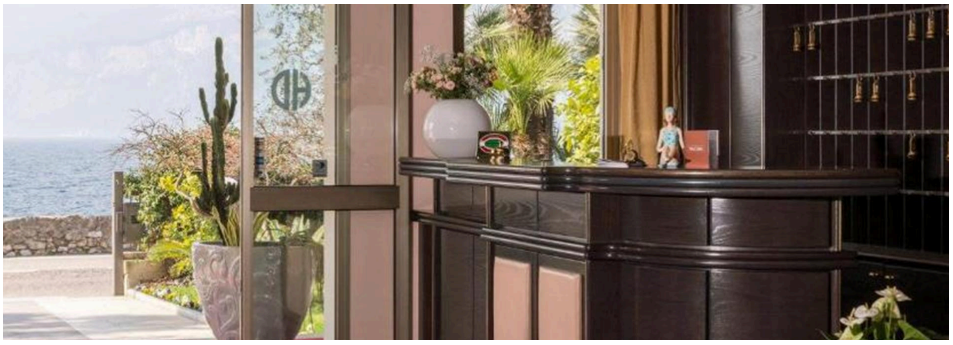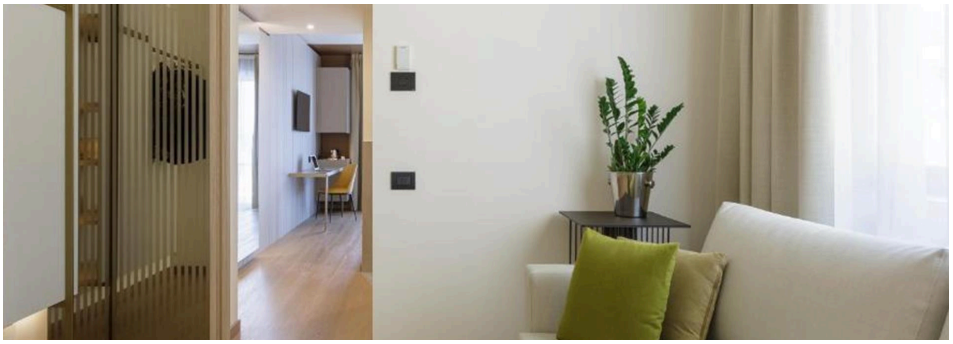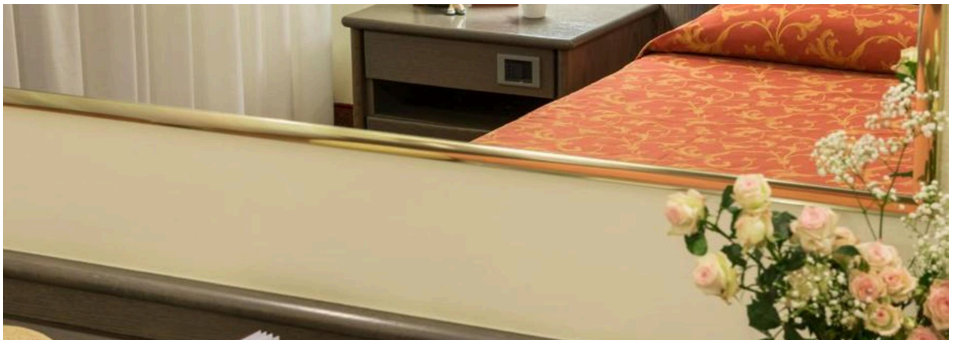
Immagini della struttura