Le informazioni della presente scheda sono aggiornate al 2026-09-20

Lago di Garda e Dintorni - Desenzano del Garda

Hotiday Apartment Collection - Desenzano

Informazioni

Posizione: affacciato sull'incantevole lago di Garda. Il complesso è diviso in due dalla strada costiera: una "zona lago" prospicente la sponda del lago e una "zona collina", più panoramica e tranquilla. Il vivace centro cittadino si raggiunge facilmente a piedi in pochi minuti. **Distanze:** dal lago 20/200 m spiaggia di ciottoli - dal centro, 2,2 km; 16,9 km Peschiera del Garda.

Descrizione: collezione di appartamenti ospitati all'interno di un villaggio turistico di altra gestione, immerso in un verde parco di 50.000 mq, diviso tra una "zona lago" e una "zona collinare", distanti tra loro circa 100 metri e collegate da un passaggio sotterraneo. Si compone di unità abitative come camere, villette a schiera, appartamenti e case mobili-lodge, oltre a un'area destinata al campeggio. Accesso diretto al pontile sul lago e alla spiaggia privata di ciottoli con zona dedicata ai cani.

Alloggi: 6, accoglienti e confortevoli. **Dotazioni:** servizi con doccia, angolo cottura, frigo-sotto-lavello. Aria condizionata.

Studio (25 mq): situati ai piani rialzati. Soggiorno con divano letto, angolo cottura e letto matrimoniale. Terrazza arredata vista lago.

Ristorazione: colazione all'italiana. Ristorante/pizzeria vanta un'elegante sala panoramica e una terrazza vista lago, propone specialità del territorio elaborate in chiave moderna oltre una scelta di piatti tipici della tradizione regionale e nazionale, servita o a buffet, à la carte. Possibilità di self-service, di asporto o pizzeria, a pagamento.

Servizi: reception 24h. Wi-Fi nelle aree comuni. Bar. Grande piscina rotonda con acqua riscaldata, alta 1,40 cm (stagionale-situata nella zona alta del villaggio) circondata da alberi, lettini, sdraio e ombrelloni fino a esaurimento disponibilità. Area verde con giochi per bambini. Tensostruttura per eventi. Parcheggio incustodito, un posto auto per unità abitativa. Colonnine per ricarico auto elettriche. Animali ammessi di piccola/media taglia (max. 20 kg), a pagamento. Area "sgambamento" per animali. Si accettano carte di credito, escluso Amex. **A pagamento:** bevande, consumazioni extra. Noleggio bici. Locale con lavatrici e asciugatrici. **Nelle vicinanze:** Centro Sup 60 m; Gardaland, 24 km.

Spiaggia: di ciottoli lisci e levigati, a pagamento, con accesso direttamente dal villaggio. Zona dedicati ai cani (vietato l'accesso in acqua).

Cosa amerai

- Vista mozzafiato sul Lago
- Accesso alla spiaggia
- Ristorante della tradizione vista panoramica
-
-

Adatto per

- Una vacanza all'insegna della tranquillità e del buon cibo
-
-

Opinioni degli ospiti

- Immerso nella natura, a due passi dal lago e vicino al centro
- Allogi accoglienti, in stile contemporaneo
- Ambienti puliti e curati
-
-

Condizioni

- Arrivi dopo le ore 16:00 – Partenze entro le ore 11:00.

I servizi

Servizi in Hotel

Wi-Fi nelle Aree Comuni
Bar
Ricevimento 24 ore su 24
Distanza 1.5 - 2 km dal centro

Amici Animali

Ammessi Animali di Piccola Taglia
Animali Ammessi
Area Sgambamento

Servizi in Camera

Doccia
Cucina
Aria Condizionata
Frigo sotto lavello

Mare e Spiaggia

Accesso diretto al Mare
Spiaggia di Sabbia
Spiaggia Privata
Spiaggia di ghiaia
Ombrelloni
Lettini da mare
Distanza 0 - 1 km dal mare

Ristorante

Ristorante Pizzeria
Ristorante
Ristorante a Buffet
Colazione all'italiana

Parcheggio

Parcheggio Incustodito

Attenzione

Alcune tipologie di camere potrebbero non essere presenti nella scheda tecnica

Immagini della struttura

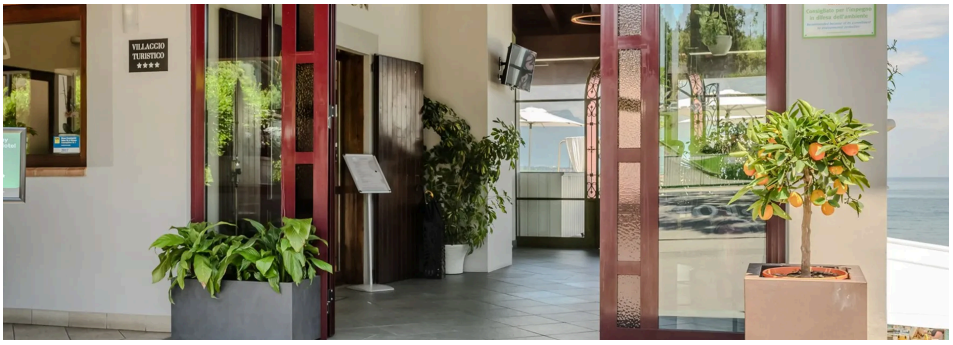

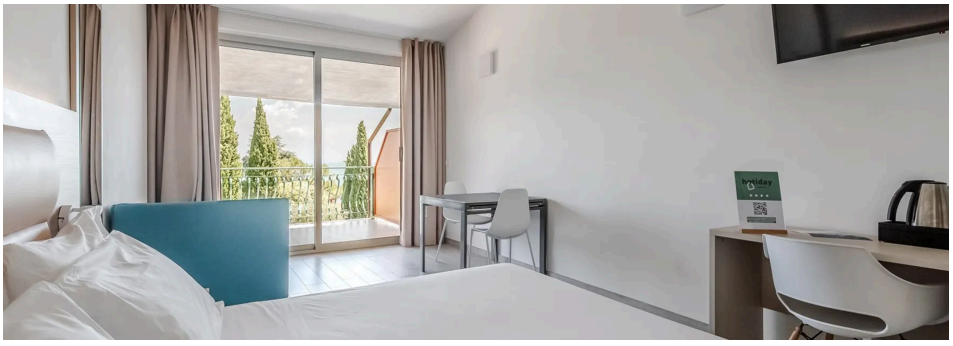

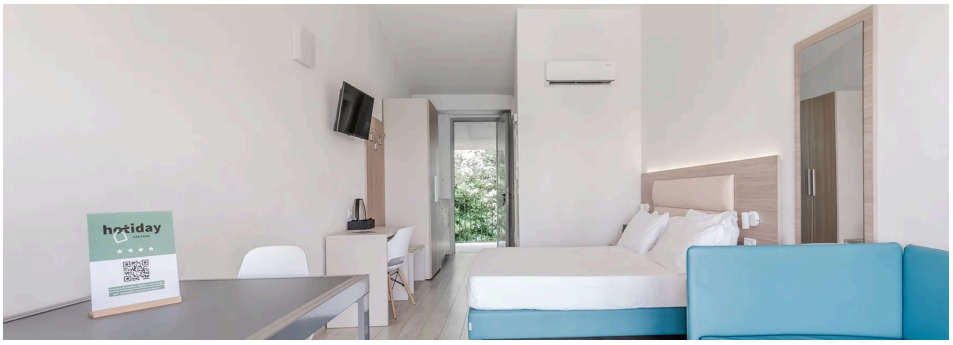

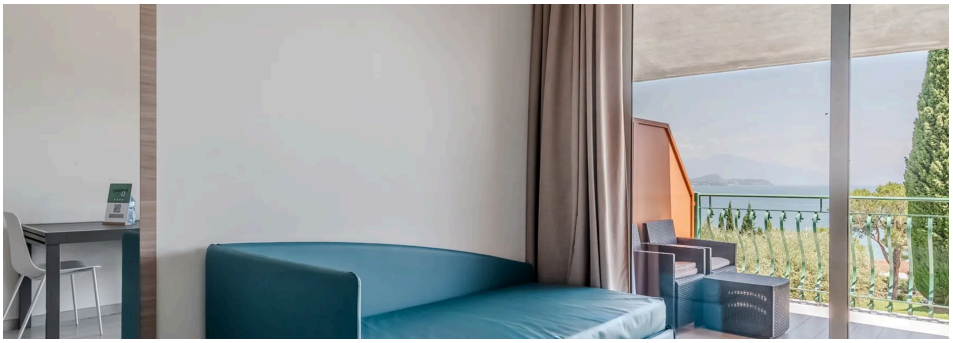

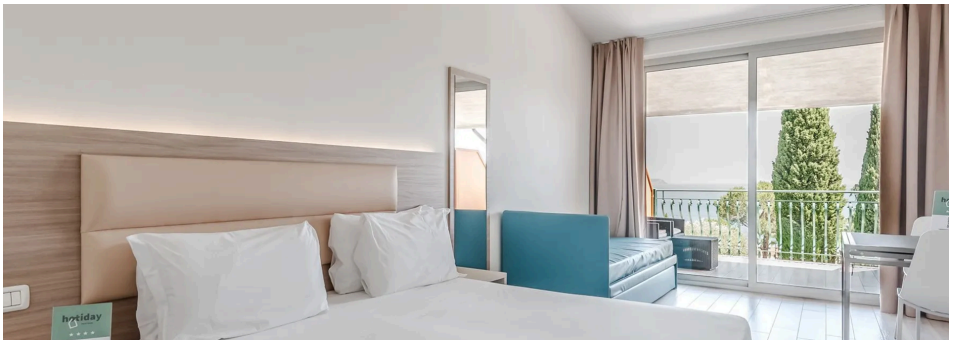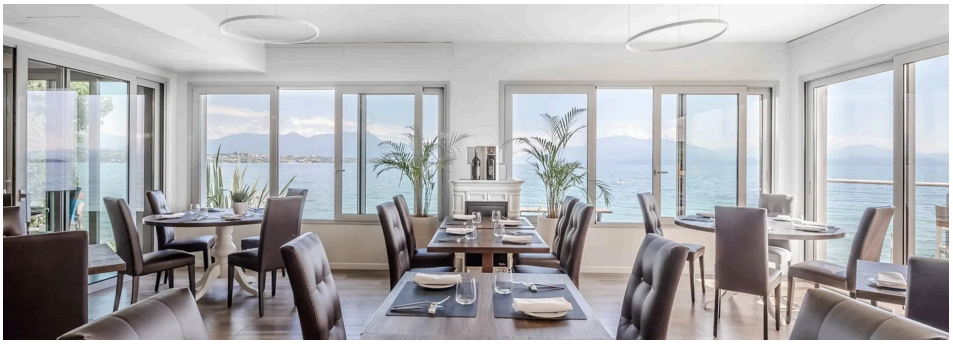
hotiday