Le informazioni della presente scheda sono aggiornate al 2026-09-30

Liguria Centrale - Diano Marina

Hotel Metropol

★★★★

Informazioni

Posizione: in zona panoramica e tranquilla, situato su una dolce collina con vista mozzafiato sul mare, a pochi passi dalla spiaggia di sabbia e a breve distanza dal centro. Ideale punto di partenza per raggiungere Imperia, Sanremo e Montecarlo. **Distanze:** dal mare, 550 m spiaggia di sabbia – dal centro, 800 m / 1,3 km Isola Pedonale con Corso Roma/Via Milano; 5,9 km Imperia; 45 km Sanremo. **Stazione Ferroviaria:** 2,5 km Diano Marina.

Descrizione: Hotel in stile mediterraneo, garante da sempre di tradizione e ospitalità, vanta ambienti accoglienti e due rilassanti piscine. Si compone di un unico corpo, disposto su quattro livelli, immerso in un giardino con fiori e ulivi.

Camere: 57, luminose e modernamente arredate, in puro stile mediterraneo, tra **Singola** vista interna, **Standard**, con balcone vista collina o interna, **Classic Balcone Lato Mare**, con vista mare laterale, **Classic Balcone Vista Mare**, accoglienti e luminose, con vista mozzafiato sul mare,**Superior con balcone** ampie con divano letto. Camere per disabili. **Dotazioni:** servizi con doccia o vasca, phon, telefono, Wi-Fi, TV-Sat, mini bar, cassaforte, aria condizionata. Stendibiancheria.

Ristorazione:colazione continentale a buffet. Ristorante propone pietanze della cucina ligure e ricette della tradizione nazionale, menu a scelta e servizio al tavolo. Cena a lume di candela, una volta a settimana.

Servizi: hall, ricevimento, soggiorno con zone relax, Wi-Fi. Bar. Ascensore. Sala TV. Terrazzo relax con tavolini e sedie. Due piscine stagionali di cui una per bambini, attrezzato di lettini e ombrelloni. Bici a disposizione, fino a esaurimento. Piano bar in terrazza dalla metà di giugno a al 10/09 (in base alle condizioni meteo). Navetta serale, da/per il centro, (stagionale), a orari prestabiliti. Animali ammessi, di piccola taglia. Parcheggio incustodito, a posti limitati. Si accettano carte di credito, escluso Diners. **A pagamento:** bevande, consumazioni extra. **Nelle vicinanze:** diving, 800 m; campo da tennis, 1 km.

Spiaggia: di sabbia, attrezzata con un ombrellone e due lettini a camera, da (stagionale secondo le condizioni meteomarine). Navetta da/per la spiaggia,(stagionale)ad orari prestabiliti.

Cosa amerai

- Location tranquilla ed esclusiva
- Servizio spiaggia incluso
- Vista mozzafiato
- Pietanze della tradizione, di qualità

Adatto per

- Chi sogna una vacanza lontano dal caos cittadino, in zona panoramica con vista sul Golfo di Diano Marina.

Opinioni degli ospiti

- Zona tranquilla, con vista mozzafiato
- Cortesia e gentilezza di tutto lo staff
- Camere accoglienti e con incantevole panorama
- Ottima cucina e pulizia

Condizioni

- Arrivi dopo le ore 12:00 – Partenze entro le ore 11:00.

I servizi

Servizi in Hotel

Wi-Fi nelle Aree Comuni
Piscina per bambini
Bar

Amici Animali

Ammessi Animali di Piccola Taglia

Servizi in Camera

Wi-Fi
Doccia
Mini Bar
Asciugacapelli
Cassetta di Sicurezza
Aria Condizionata

Accessibilità

Ascensore
Camere per Disabili

Ristorante

Ristorante
Colazione a Buffet
Ristorante alla Carte

Mare e Spiaggia

Ombrelloni
Shuttle Bus per la spiaggia
Lettini da mare

Parcheggio

Parcheggio Incustodito

Tipo di Vacanza

Famiglia
Giovani Under 30

Attenzione

Alcune tipologie di camere potrebbero non essere presenti nella scheda tecnica
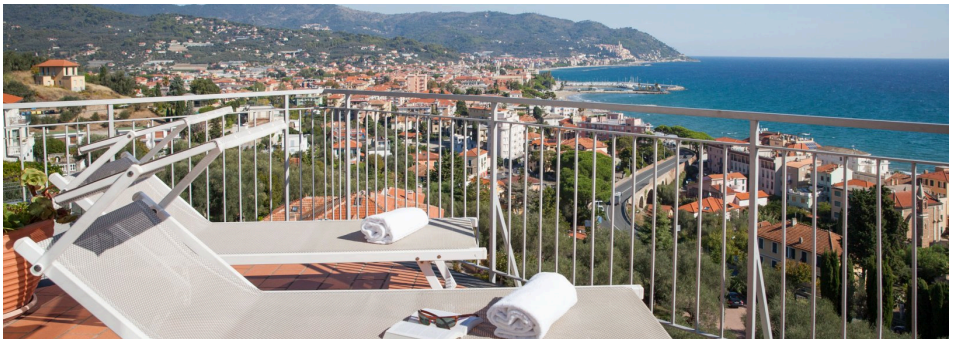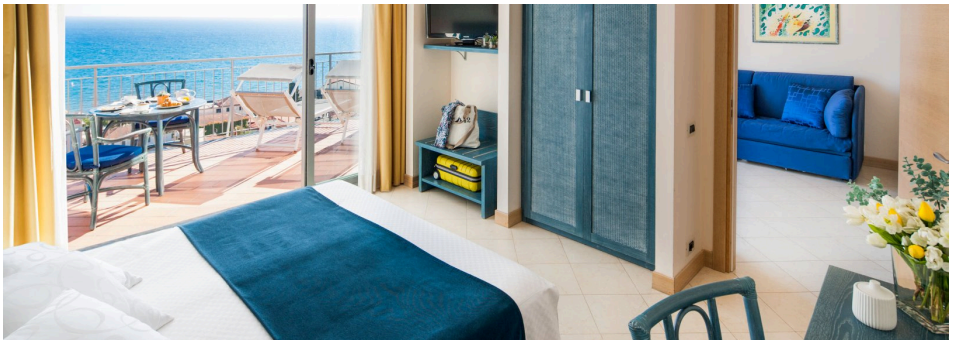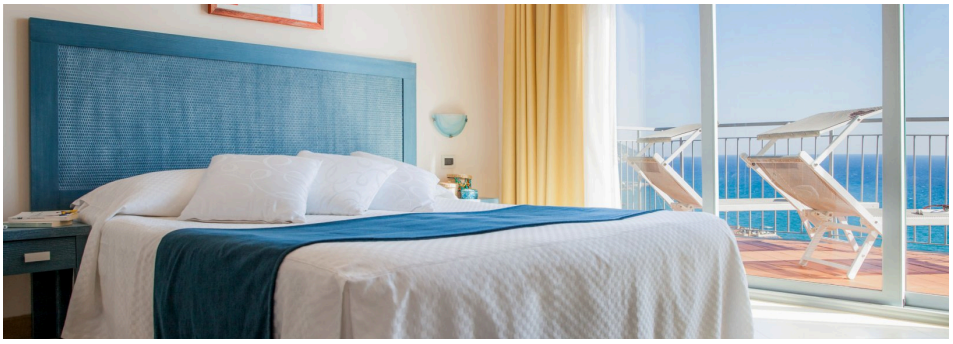
Immagini della struttura