Le informazioni della presente scheda sono aggiornate al 2025-12-05

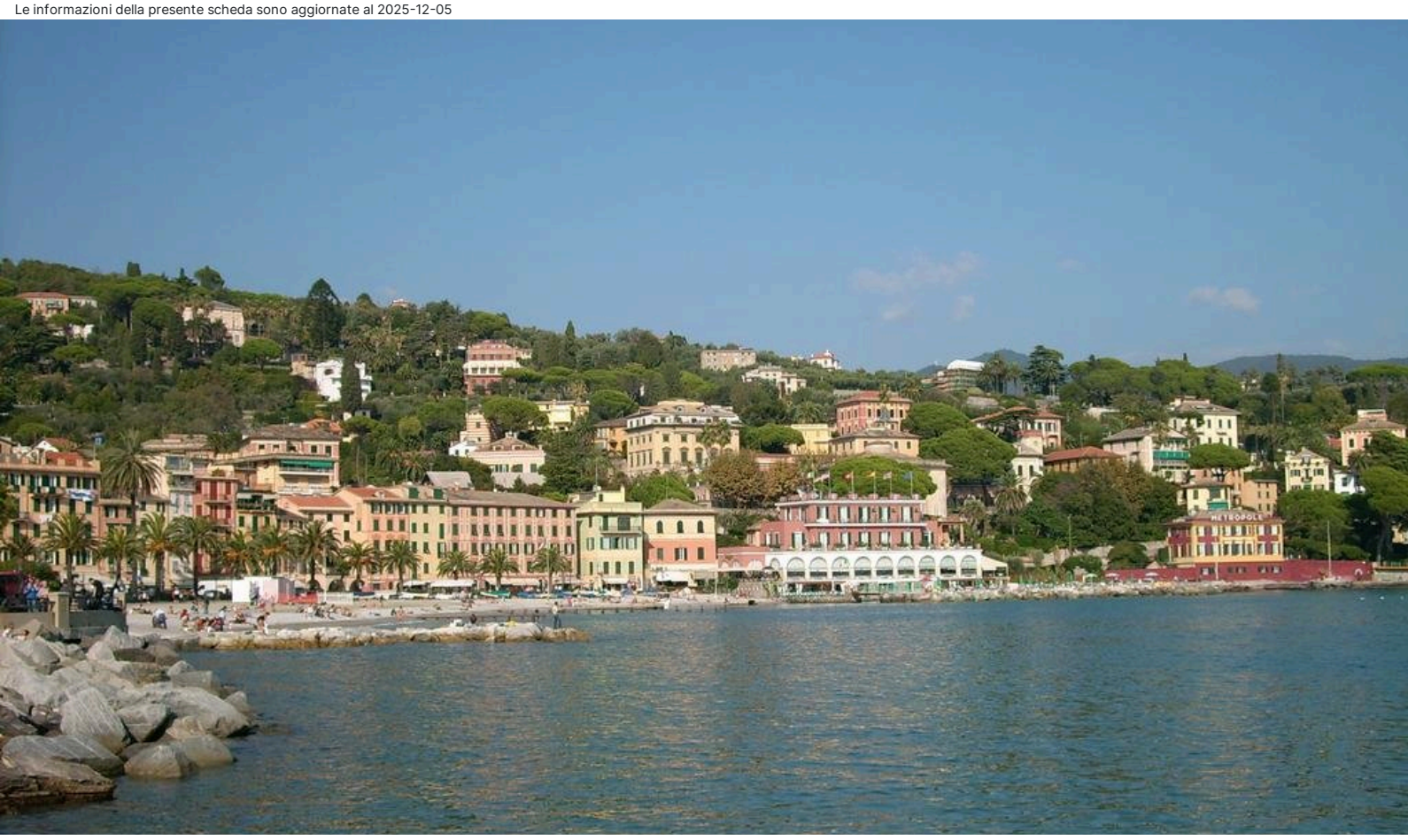

Liguria Centrale - Santa Margherita Ligure

LHP Suite Santa Margherita

Informazioni

Posizione: dislocati in zone tranquille e residenziali, a pochi minuti a piedi dalla spiaggia e dal vivace centro cittadino. La posizione strategica, consente di raggiungere in 15 minuti di auto sia Rapallo che l'incantevole Portofino, con il suo parco naturale e l'area marina protetta. **Distanze:** dal mare, 750 m da **"Via Bozzo 33"**; 600 m da **"Corso Rainusso 20"** – dal centro (Piazza Caprera), 550 m **"Via Bozzo 33"**, 350 m **"Corso Rainusso 20"**. Stazione Ferroviaria - Santa Margherita Ligure: 1 km **"Via Buozzo 33"**, 600 m **"Corso Rainusso 20"**.

Descrizione: Appartamenti moderni ed eleganti, caratterizzati da un raffinato design contemporaneo e da rifiniture di pregio, ospitati in palazzine signorili, servite da ascensore.

Appartamenti: 3, moderni e confortevoli, dispongono di lussuosi arredi dai toni chiari, in contrasto con tinte decise come il nero e il rosso, dispongono tutti di pavimentazione in parquet, tra **Superior Design**, **Executive Design**, **Luxury Design**. **Dotazioni:** servizi con doccia e phon, Wi-Fi, 2 TV LCD (camera/soggiorno), angolo cottura, microonde, bollitore, cassetta di sicurezza, riscaldamento centralizzato, climatizzatore. Asse e ferro da stiro.

Design Superior 8 (110 mq): salone con divano letto matrimoniale, zona pranzo e angolo cottura. due camere matrimoniali e una camera con due letti singoli. Doppi servizi. Due balconi. Quinto piano di **Via Bozzo 33**.

Design Executive 6 (90 mq): salone con zona salotto e zona pranzo. Cucina. Camera matrimoniale e camera con due letti singoli di cui una con letto a baldacchino. Doppi servizi. Due balconi. Secondo piano di "Corso Rainusso 20".

Luxury Design 6 (110 mq): ampio salone con zona salotto e zona pranzo. Moderna cucina a scomparsa. Camera matrimoniale e camera con due letti singoli. Doppi servizi. Due balconi. Secondo piano di "Corso Rainusso 20".

Servizi: check-in effettuato direttamente presso LHP Santa Margherita Palace & SPA, in via Roma n.9, distante circa 600 m da “Via Bozzo 33” e 250 m da “Corso Rainusso 20” (gli arrivi sono da concordare preventivamente; per arrivi fuori orario è previsto un supplemento). Ascensore condominiale. Animali ammessi a pagamento. Parcheggio libero o custodito nelle vicinanze, a pagamento. Si accettano carte di credito, escluso Diners.

Cosa amerai

- Vicino al mare e al centro
- Design contemporaneo
- Tranquillità

Adatto per

- chi è alla ricerca di un appartamento dal design moderno, a Santa Margherita Ligure, a breve distanza dal centro e dal mare.

Opinioni degli ospiti

- Appartamento accogliente, moderno e funzionale
- Apprezzatissimi i doppi servizi in entrambe le soluzioni
- Posizione centrale
- Dettagli di pregio

Condizioni

- Arrivi dalle ore 15:00 alle ore 19:30 - Partenze entro le ore 11:00

I servizi

Amici Animali

Ammessi Animali di Piccola Taglia
Animali Ammessi

Servizi in Camera

Wi-Fi
Doccia
Forno
Cucina
Riscaldamento
Asciugacapelli
Cassetta di Sicurezza
Aria Condizionata
Asse da Stiro
Bollitore con selezione di tè e caffè
Ferro da Stiro
TV

Accessibilità

Ascensore

Parcheggio

Parcheggio nelle vicinanze

Servizi in Hotel

Distanza 0 - 1 km dal centro

Mare e Spiaggia

Distanza 0 - 1 km dal mare

Tipo di Vacanza

Giovani Under 30
Viaggio con Amici

Attenzione

Alcune tipologie di camere potrebbero non essere presenti nella scheda tecnica
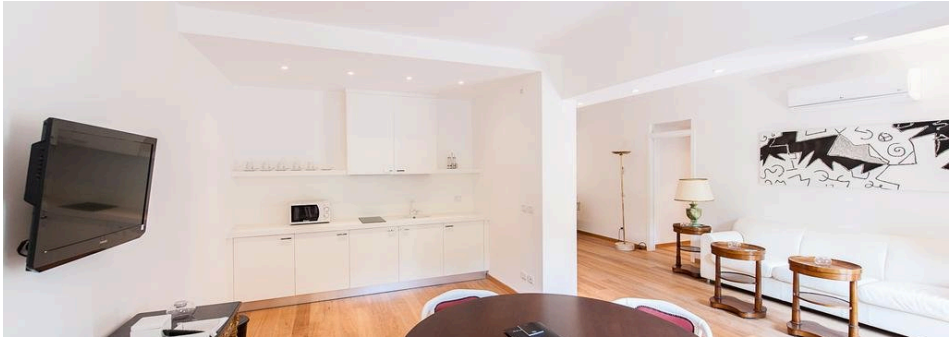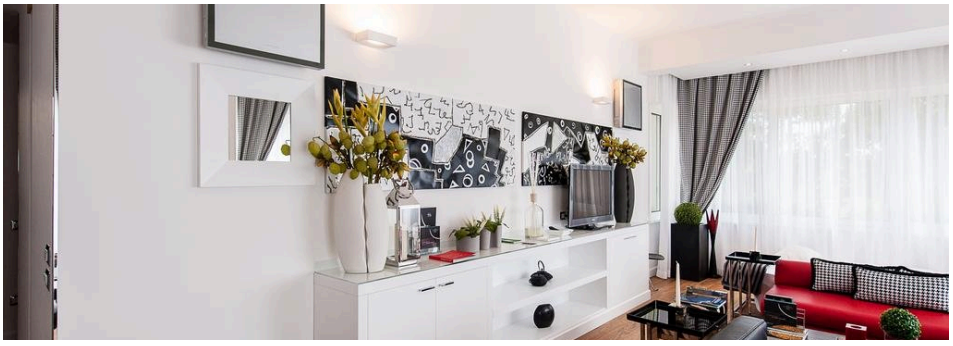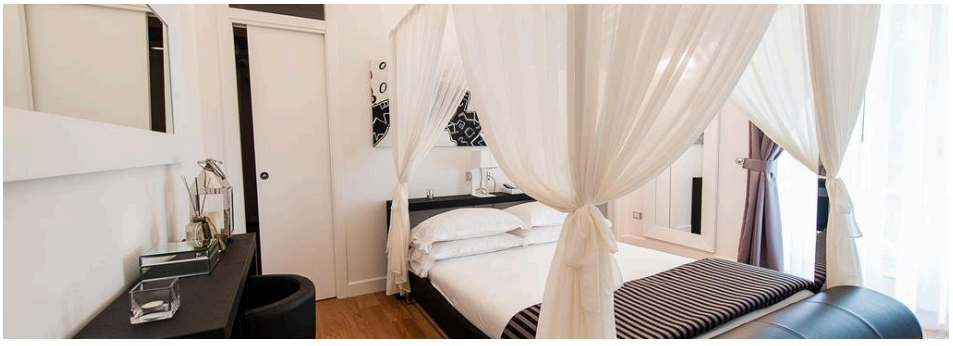
Immagini della struttura