Le informazioni della presente scheda sono aggiornate al 2025-12-14

Milano - Milano Centro Storico

Petit Palais Hotel de Charme

★★★★

Informazioni

Posizione: situato in una zona esclusiva, affacciato sul Corso Italia, strada storica e residenziale che conduce direttamente in Piazza del Duomo. La posizione strategica, a metà strada tra Piazza Missori e la zona dei Navigli, permette spostamenti rapidi e comodi, soprattutto a piedi. La fermata Metro di Santa Sofia e quella del tram distano circa 50 metri. **Distanze:** dal centro, in centro; 600 m Piazza Missori; 800 m Piazza Ventiquattro Maggio (Navigli); 1 km Piazza Duomo. Fermata tram: 50 m. Fermata bus: 10 m. Metro: 50 m (Santa Sofia).

Descrizione: Boutique Hotel ospitato all'interno di un antico palazzo meneghino, risalente al XVII secolo, restaurato sapientemente all'insegna del lusso e dell'eleganza, valorizzato da lampadari di Murano, tappeti orientali, boiserie e mobili d'epoca restaurati. Si compone di un corpo disposto su cinque livelli.

Camere: 18, decorate con eleganti tappezzerie e tessuti pregiati, dispongono tutte di pavimentazione in parquet, tra **Vittoria Room** (25 mq), mansardate, alcune con balcone con vista su Via Molino delle Armi, **Junior Suite Lodovica** (30 mq) matrimoniali, spaziose e luminose, con angolo salotto, impreziosite da stucchi e oggetti d'epoca, **Junior Suite Sofia** (35 mq) raffinati open-space, arredate con mobili antichi e preziosi tessuti, **Junior Suite Duomo** (35 mq interno + 50 mq esterno) raffinato open-space con letto matrimoniale, angolo caminetto e sala da bagno con vasca Jacuzzi, ospitata al piano attico vanta ampio terrazzo con vista panoramica sulla città, **Suite Brera** (65 mq) sintesi di charme e privacy, situata al piano attico, composta da un accogliente soggiorno con poltroncine, tavolo e angolo camino, camera matrimoniale mansardata, camera mansardata doppia o matrimoniale e terrazzo con vista sulla città, **Suite Navigli** (60 mq) affascinante dimora meneghina, affacciata su un pittoresco cortile interno privato, vanta dettagli di pregio e comodi spazi abitativi, composta da soggiorno, camera matrimoniale e camera singola. **Dotazioni:** servizi con doccia e/o vasca e phon, telefono, Wi-Fi, TV Sat con canali Sky, mini bar, cassaforte, riscaldamento, aria condizionata.

Ristorazione: colazione continentale à la carte, servita in camera.

Servizi: ampia hall con angolo bar e zona camino, ricevimento, Wi-Fi, ascensore. Animali ammessi di piccola taglia (max 10 kg), € 15 al giorno. Garage convenzionato, a circa 500 m. Si accettano carte di credito. **A pagamento:** bevande e consumazioni extra; servizio lavanderia e stireria.

Cosa amerai

- Location di charme
- Vicinanza al Duomo e ai “Navigli”
- Servizi “Su Misura”
- Design ricercato e raffinato
-
-

Adatto per

- Chi vuole immergersi in un’atmosfera di charme meneghino, nel cuore storico della città

Opinioni degli ospiti

- Posizione strategica per scoprire Milano
- Massima attenzione verso il cliente
- Colazione in camera, intima e rilassante
- Camere curate nei dettagli
-
-

Condizioni

- Arrivi dopo le ore 15:00 – Partenze entro le ore 11:00.

I servizi

Amici Animali

Ammessi Animali di Piccola Taglia

Servizi in Camera

Wi-Fi
Doccia
Mini Bar
Riscaldamento
Asciugacapelli
Cassetta di Sicurezza
Accappatoio
Aria Condizionata
Cassaforte per Laptop
TV

Servizi in Hotel

Concierge
Servizio Lavanderia
Bar
Ricevimento 24 ore su 24
Distanza 0 - 1 km dal centro

Accessibilità

Ascensore

Ristorante

Colazione Continentale

Attenzione

Alcune tipologie di camere potrebbero non essere presenti nella scheda tecnica
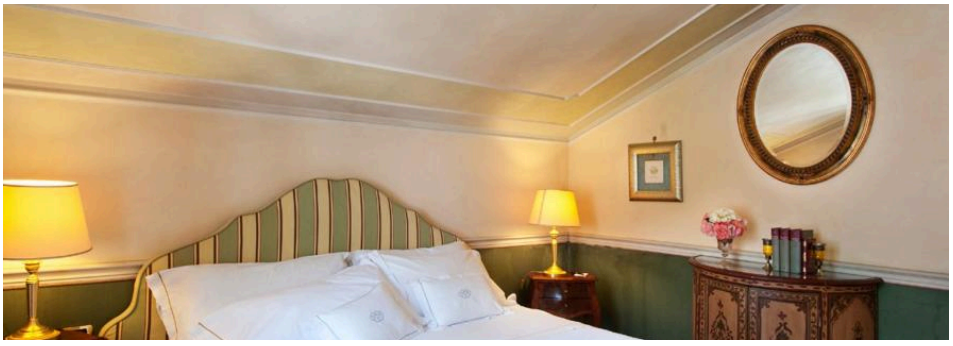
Immagini della struttura