Le informazioni della presente scheda sono aggiornate al 2026-10-11

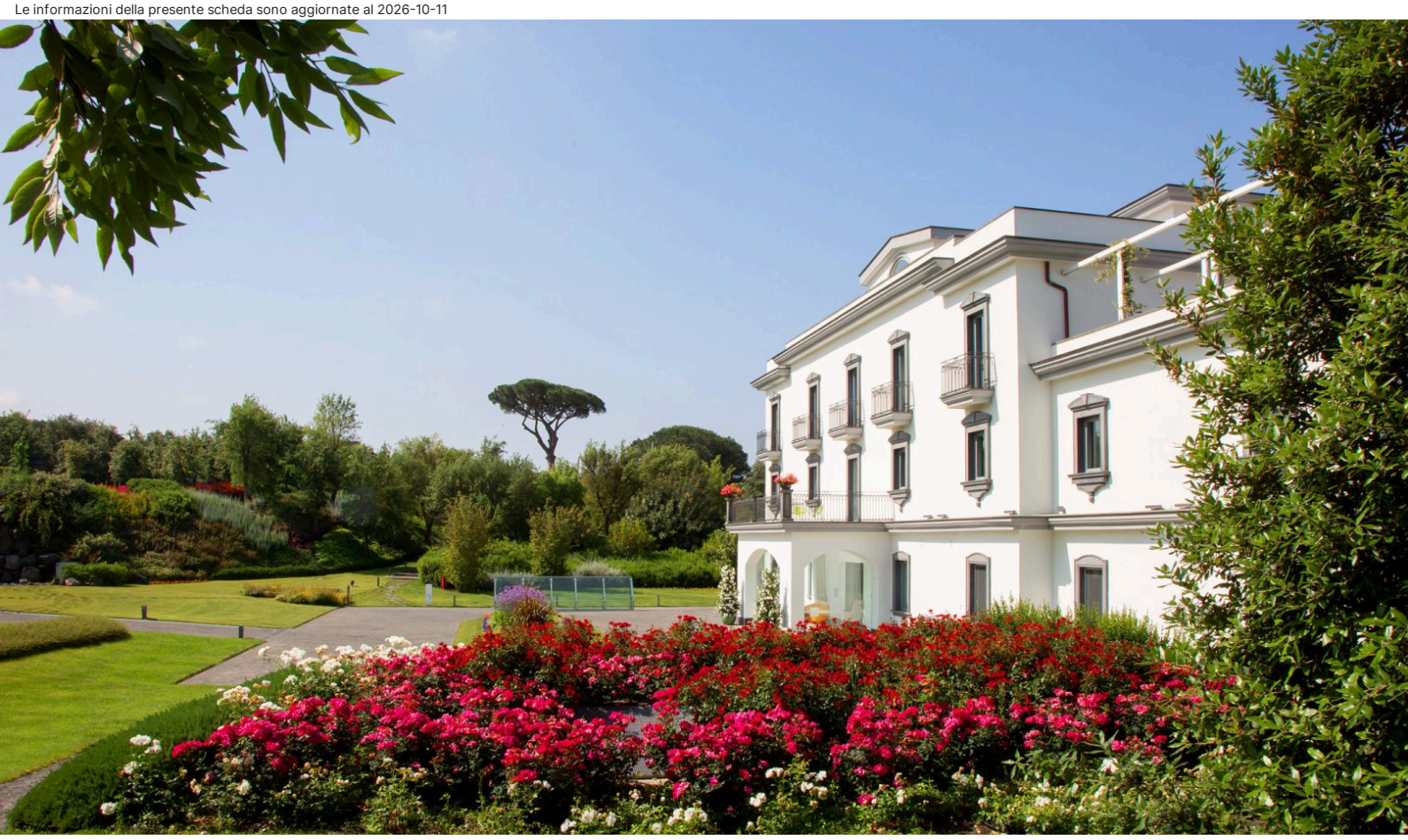

Napoli e Dintorni - Ercolano

Il San Cristoforo

Informazioni

Posizione: in zona tranquilla e residenziale, al di fuori del centro storico, con vista che spazia dal Vesuvio al Golfo di Napoli. **Distanze:** dal mare, 9 km Torre del Greco, spiaggia di ghiaia e ciottoli – dal centro, 2 km. Stazione ferroviaria Ercolano - Miglio d'Oro della Circumvesuviana 2 km.

Descrizione: struttura immersa in un parco di 40.000 mq, si compone di un corpo centrale articolato su tre livelli con camere e servizi principali, un corpo secondario su due livelli con solo camere e un corpo ristorante. Dall'edificio principale gli altri corpi di fabbrica distano ca. 50 m.

Camere: 30, dal design moderno, con parquet, vista giardino o Vesuvio, tra **Standard** semplici e funzionali, **Executive** solo matrimoniali, **Deluxe** ampie, solo matrimoniali, con balcone alla francese, **Suite Familiare** con doppio ambiente, camera matrimoniale e camera con due letti singoli, **Junior Suite** angolo salotto e balcone alla francese e **Suite** con letto matrimoniale e ampia terrazza. Camera per disabili in Standard. **Dotazioni:** servizi con doccia e phon, telefono, Wi-Fi, TV, minibar, cassaforte, bollitore per tè e caffè, riscaldamento, aria condizionata. Doccia e vasca in Suite.

Ristorazione: colazione continentale a buffet c/o gazebo in giardino. Ristorante "AgriLine", circondato da agrumeto, con cucina a vista, propone cucina regionale e nazionale, menu à la carte e servizio al tavolo. Possibilità di light lunch a bordo piscina.

Servizi: c/o corpo centrale hall, reception, ascensore, Wi-Fi, sala riunioni, terrazzo comune e Roof Top attrezzato. Piscina (stagionale) e solarium attrezzato con ombrelloni, sdraio e lettini. Giardino con gazebo. Parcheggio video-sorvegliato. Animali non ammessi. Si accettano carte di credito, escluso Diners. **A pagamento:** bevande e consumazioni extra.

Cosa amerai

- Ampio e curato parco
- Piscina

Adatto per

- chi desidera vivere una vacanza all'insegna della tranquillità al di fuori del centro storico di Ercolano.

Opinioni degli ospiti

- Cortesia e professionalità dello staff
- Colazione varia e genuina

Condizioni

- Arrivi dopo le ore 15:00 – Partenze entro le ore 11:00

I servizi

Servizi in Camera

Wi-Fi
Doccia
Mini Bar
Riscaldamento
Asciugacapelli
Cassetta di Sicurezza
Aria Condizionata
TV

Servizi in Hotel

Sala Meeting
Piscina Esterna

Accessibilità

Ascensore
Camere per Disabili

Ristorante

Colazione Continentale
Colazione a Buffet
Ristorante alla Carte

Parcheggio

Parcheggio videosorvegliato

Tipo di Vacanza

Luna di Miele
Smart Working
Viaggio con Amici

Attenzione

Alcune tipologie di camere potrebbero non essere presenti nella scheda tecnica
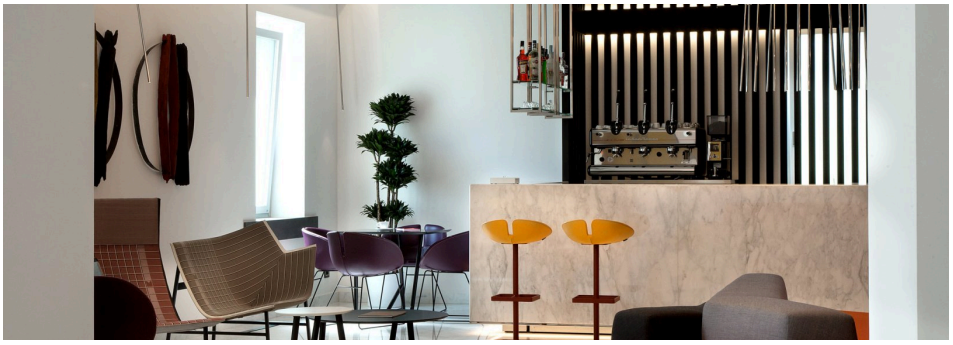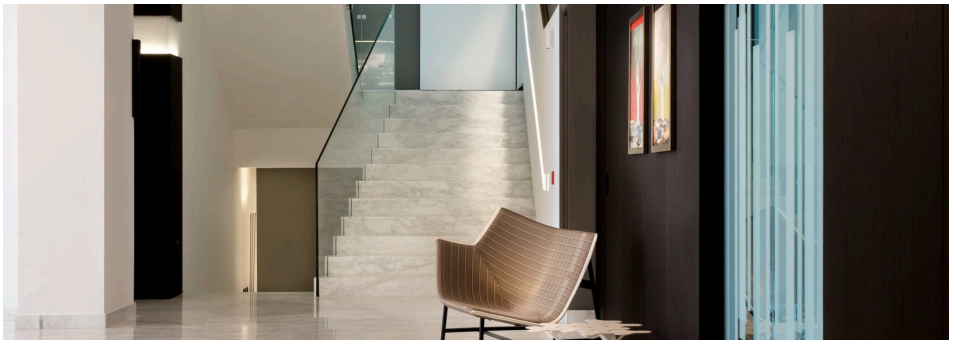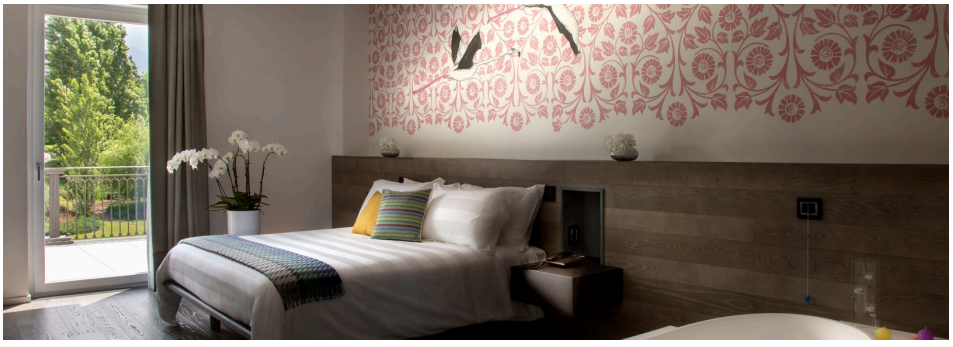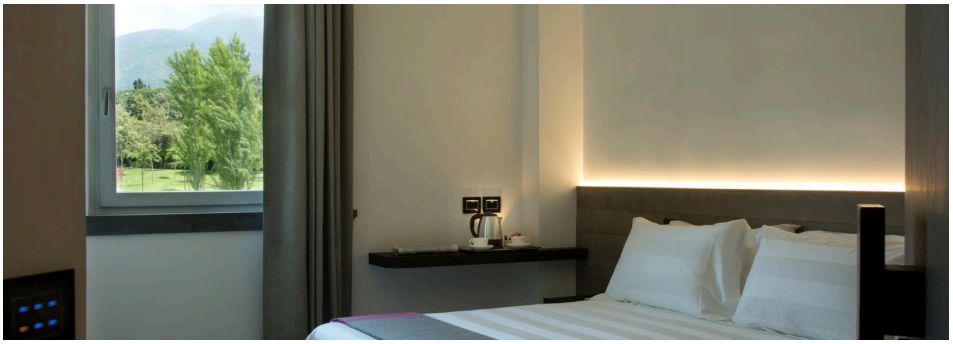
Immagini della struttura