Le informazioni della presente scheda sono aggiornate al 2026-11-23

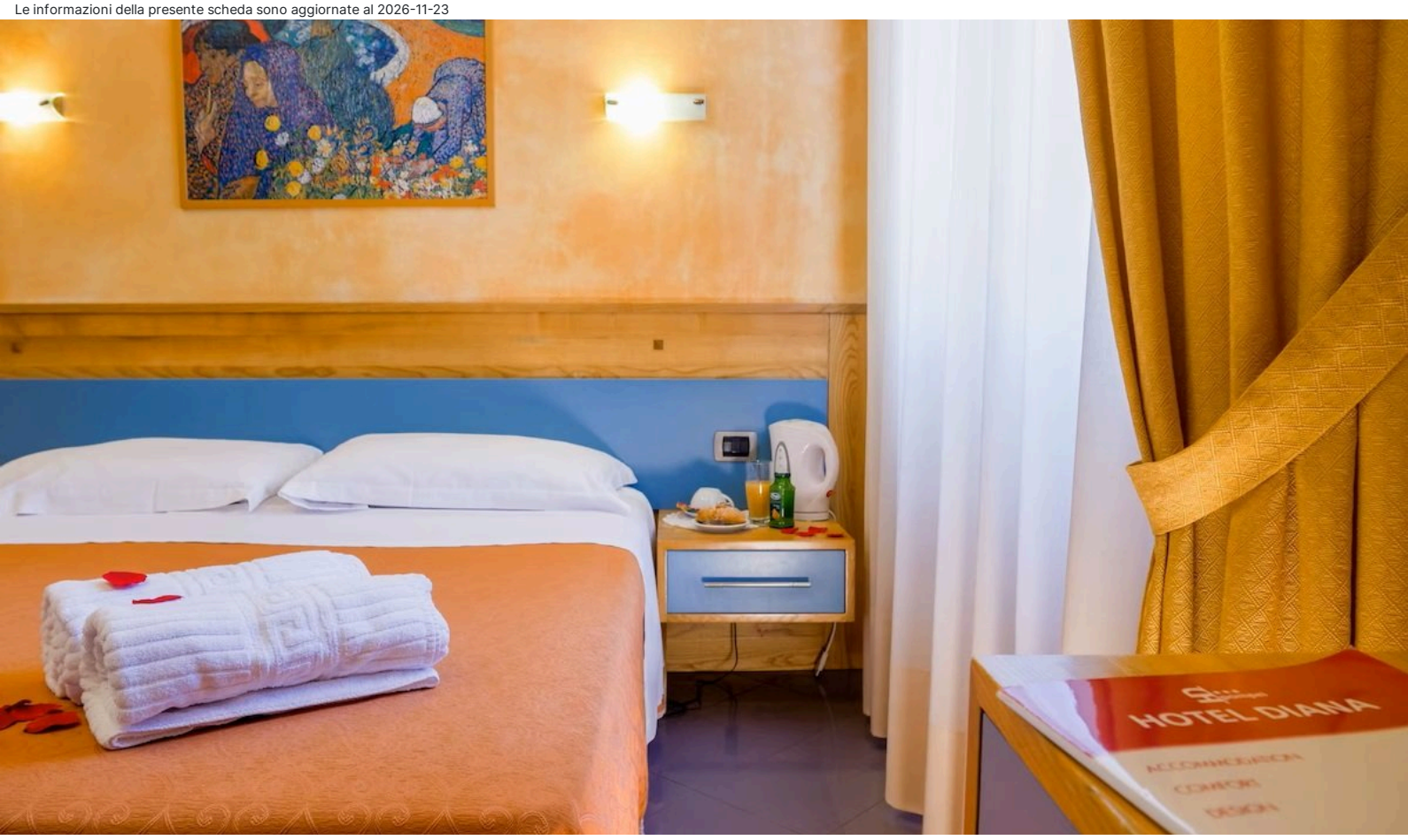

Napoli e Dintorni - Pompei

Hotel Diana

★★★

Informazioni

Posizione: in zona strategica per raggiungere comodamente il Santuario e gli Scavi Archeologici. **Distanze:** dal mare, 8 km Castellammare di Stabia, spiaggia di sabbia mista a ciottoli – dal centro, 100 m.

Descrizione: struttura interamente rinnovata, circondata da un curato giardino con piante tipiche della macchia mediterranea, si compone di un corpo principale disposto su tre livelli e, di un edificio secondario adiacente con tre camere su un livello.

Camere: 25, sobrie e confortevoli, tinteggiate con colori vivaci. **Standard**, **Deluxe** completamente rinnovate, caratterizzate da un design contemporaneo e impreziosite da un balconcino alla francese o da una terrazza arredata. **Dotazioni:** servizi con doccia e phon, telefono Wi-Fi, TV, mini bar, cassaforte, riscaldamento, aria condizionata.

Ristorazione: colazione continentale a buffet. Cena presso ristoranti convenzionati nelle vicinanze.

Servizi: hall, reception con deposito bagagli, Wi-Fi, ascensore, piccola sala comune con libreria, bar, area giochi per bambini con altalena, scivolo e casetta magica. Terrazza panoramica attrezzata. Parcheggio video-sorvegliato. Animali ammessi, a pagamento. Si accettano carte di credito. **A pagamento:** bevande e consumazioni extra.

Cosa amerai

- Vicinanza agli scavi archeologici
- Terrazza panoramica
- Area giochi per bambini

Adatto per

- Una clientela alla ricerca di un'accogliente tre stelle a breve distanza dalla stazione ferroviaria e a soli 100 metri dal Santuario di Pompei.

Opinioni degli ospiti

- Cortesia dello Staff
- Atmosfera intima e familiare
- Colazione varia ed abbondante

Condizioni

- Arrivi dopo le ore 14:00 - Partenze entro le ore 10:30

I servizi

Servizi in Hotel

Wi-Fi nelle Aree Comuni
Bar
Ricevimento 24 ore su 24
Distanza 0 - 1 km dal centro

Amici Animali

Ammessi Animali di Piccola Taglia
Animali Ammessi

Servizi in Camera

Wi-Fi
Doccia
Riscaldamento
Asciugacapelli
Cassetta di Sicurezza
Aria Condizionata
TV

Accessibilità

Ascensore

Babies e Kids

Area Giochi Esterna

Ristorante

Colazione Continentale
Colazione a Buffet

Parcheggio

Parcheggio videosorvegliato

Tipo di Vacanza

Famiglia
Viaggio con Amici

Attenzione

Alcune tipologie di camere potrebbero non essere presenti nella scheda tecnica

Immagini della struttura







