Le informazioni della presente scheda sono aggiornate al 2026-10-19

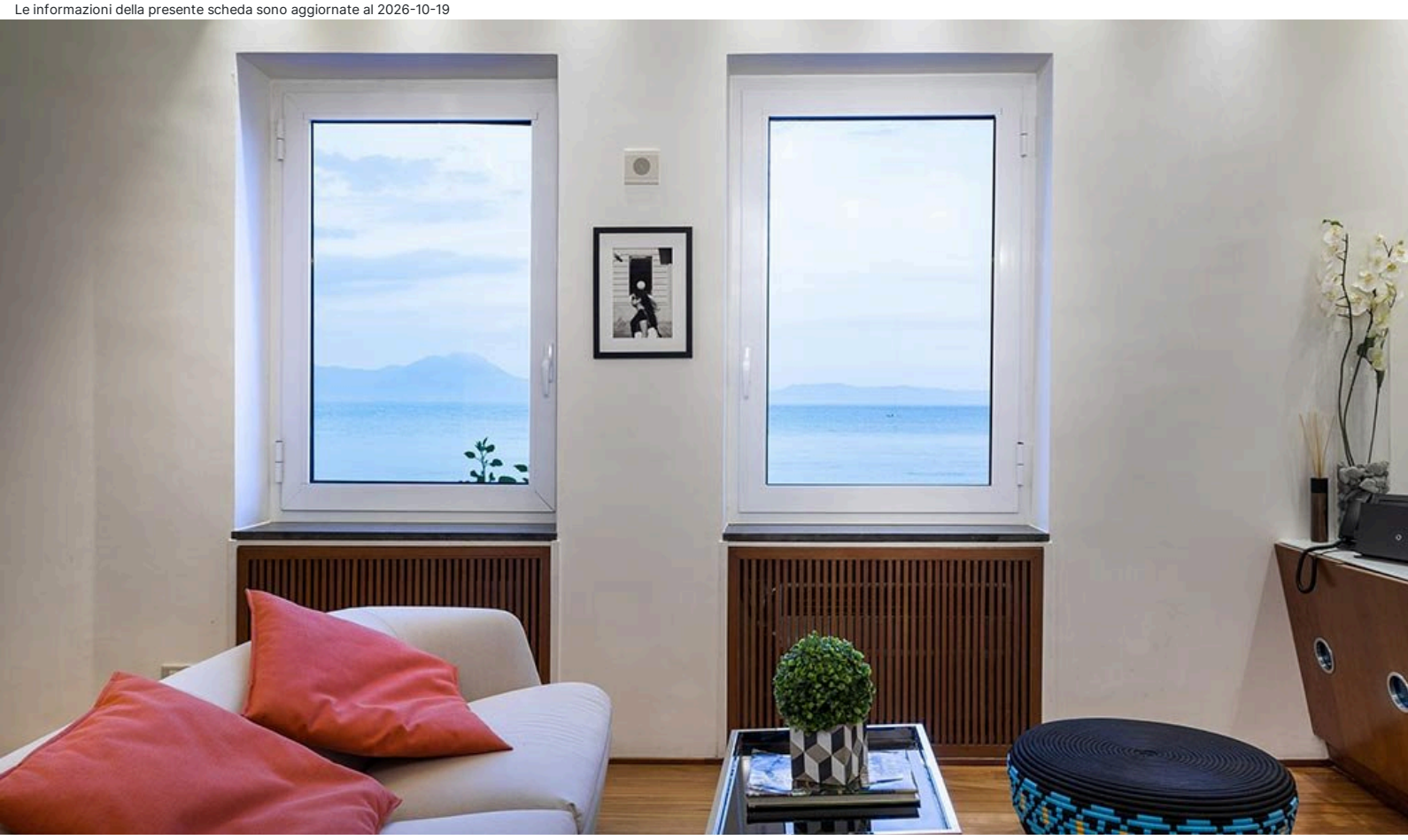

Napoli e Dintorni - Posillipo

LHP Suite Posillipo

Informazioni

Posizione: nel quartiere tranquillo e residenziale di Posillipo, in posizione ottimale per raggiungere i lidi di Via Posillipo. **Distanze:** dal centro, 4 km.

Descrizione: appartamento indipendente, dispone di ambienti luminosi e curati in ogni minimo dettaglio e di splendide terrazze con vista panoramica sul Golfo di Napoli.

Luxury Design 2/6 (110 mq) su due livelli, zona salotto, zona pranzo, camera matrimoniale con balcone panoramico e soppalco, il soppalco ospita ulteriore letto alla Francese, camera matrimoniale. **Dotazioni:** doppi servizi con doccia, Wi-Fi, cucina, TV-Sat, riscaldamento, aria condizionata.

Servizi: per gli arrivi è necessaria la comunicazione telefonica. Parcheggio su strada a pagamento. Animali ammessi di piccola taglia. Si accettano carte di credito Visa, MasterCard e Maestro. **Nelle vicinanze:** lido convenzionato a 10 m.

Cosa amerai

- Vista mozzafiato
- Cura per i dettagli

Adatto per

- chi è alla ricerca di un accogliente appartamento ubicato in un quartiere tranquillo e residenziale, a Posillipo

Opinioni degli ospiti

- Ambienti ampi e luminosi
- Proprietari cortesi e gentili
- Design moderno

Condizioni

- Arrivi dalle 14:00 alle ore 18:00 (oltre troverà la chiave nel keybox e saldo tassa di soggiorno tramite link Nexi) – Partenze entro le ore 10:00.
- Attenzione: tutti gli arrivi in struttura devono essere concordati telefonicamente 48 ore prima dell'arrivo

I servizi

Amici Animali

Ammessi Animali di Piccola Taglia

Servizi in Camera

Wi-Fi
Doccia
Cucina
Riscaldamento
Aria Condizionata

Parcheggio

Parcheggio nelle vicinanze

Tipo di Vacanza

Famiglia
Luna di Miele

Catene & Brand Affiliazioni

Lhp Hotels Group

Attenzione

Alcune tipologie di camere potrebbero non essere presenti nella scheda tecnica
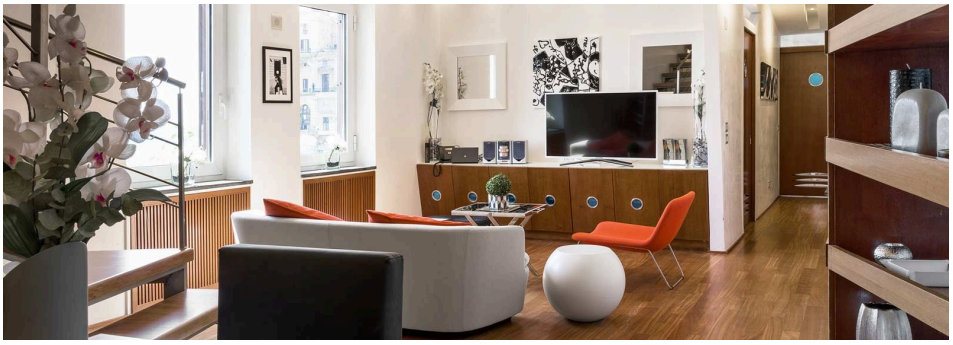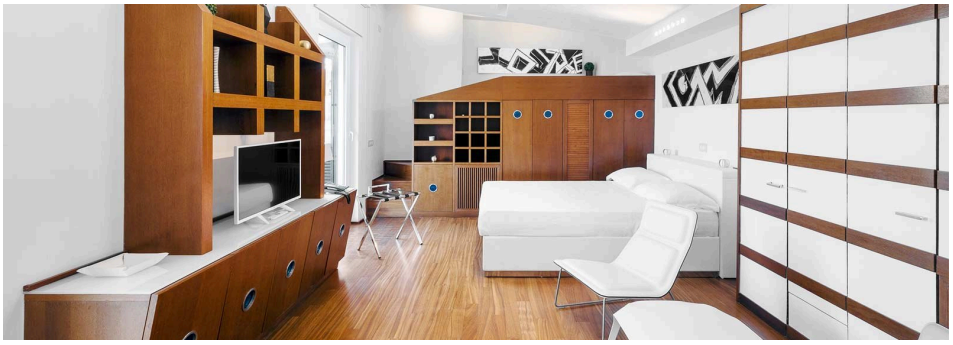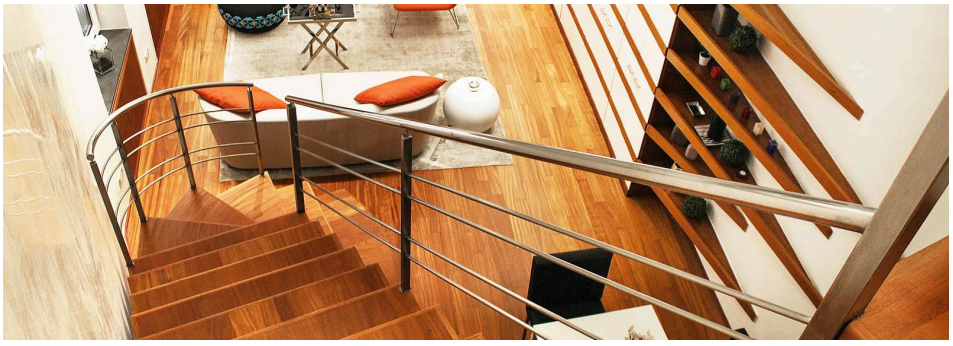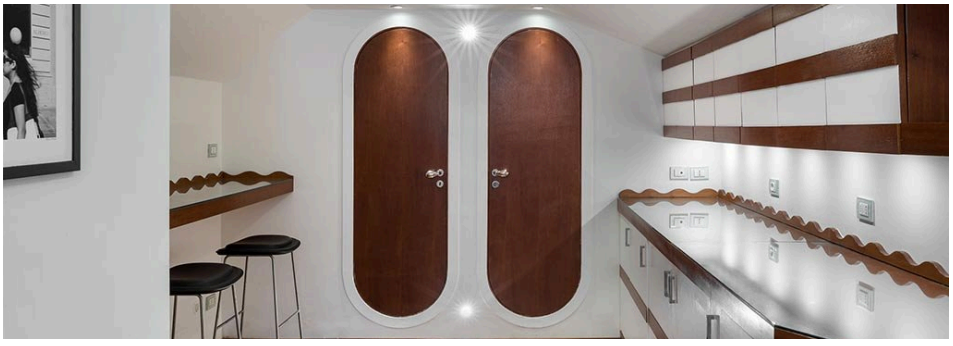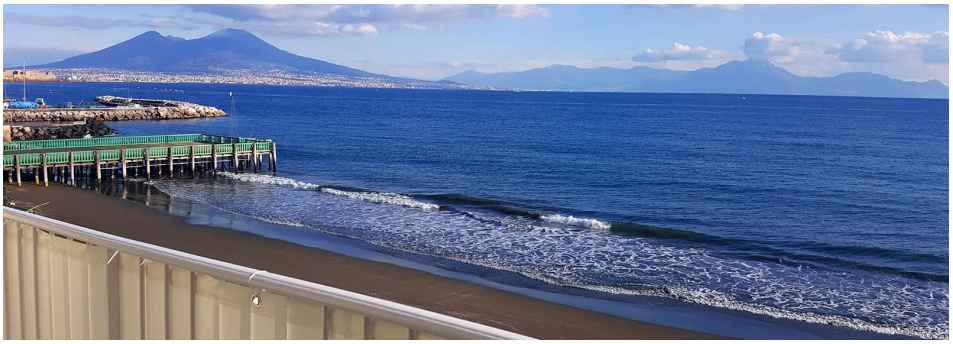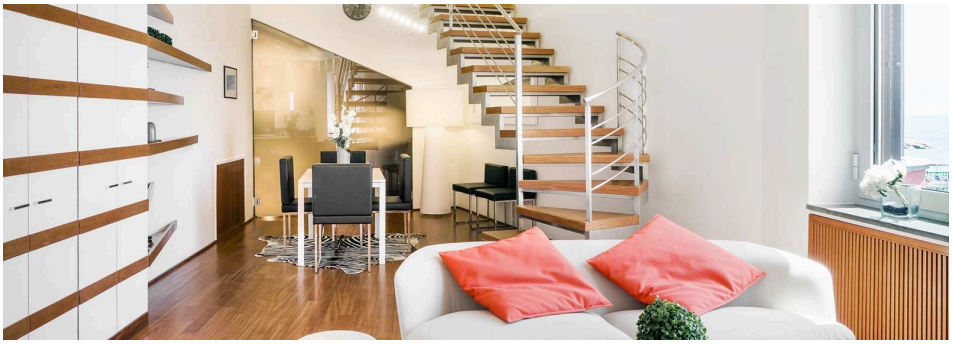
Immagini della struttura