Le informazioni della presente scheda sono aggiornate al 2026-11-19

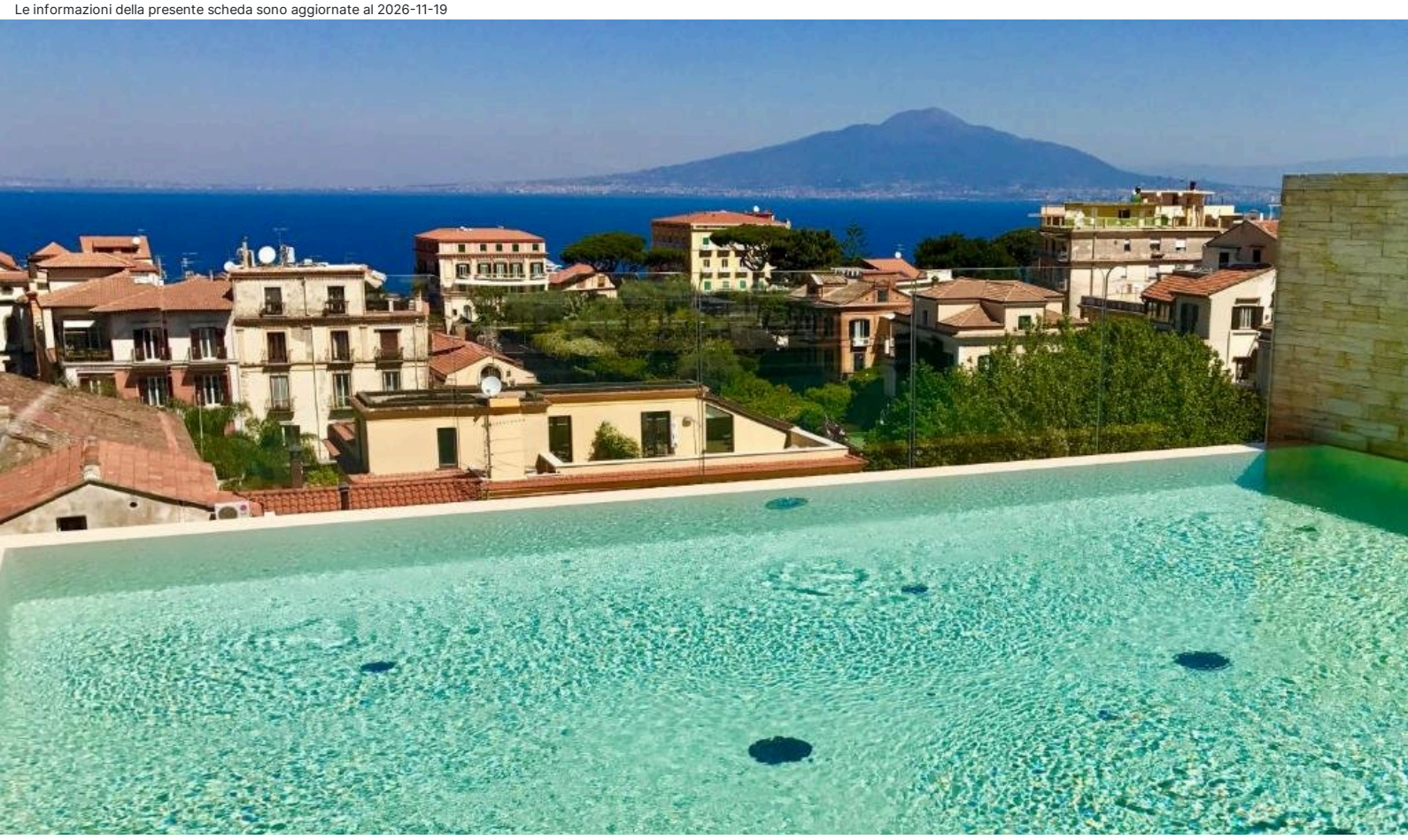

Penisola Sorrentina - Sorrento

Hotel Plaza Sorrento

★★★★

Informazioni

Posizione: a due passi dalla celeberrima Piazza Tasso e a circa 500 metri dalla Villa Comunale da cui partono gli ascensori per le piattaforme attrezzate di Marina Piccola. **Distanze:** dal mare, 800 m spiaggia di sabbia e ghiaia e piattaforma in legno attrezzate - dal centro, in centro. Stazione Ferroviaria: 400 m. Porto: 400 m (aliscafi per Capri e il Golfo di Napoli).

Descrizione: Hotel moderno impreziosito da dettagli avanguardistici, vanta ambienti luminosi e accoglienti. La struttura, realizzata con materiali ecologici, è attenta alla politica di risparmio energetico e alla salvaguardia dell'ambiente. Si compone di un corpo disposto su sette livelli, incorniciato da un incantevole roof-top con piscina e vista mozzafiato su Sorrento e il Golfo di Napoli.

Camere: 60, arredate con moderni mobili in legno, caratterizzate da una raffinata scelta cromatica, alcune con balcone, tra **Classic** (20/22 mq) accoglienti e confortevoli, alcune con doccia walk-in e letto matrimoniale alla francese (190×180 cm), **Comfort** (20/22 mq) alcune con balcone dispongono di un letto matrimoniale alla francese o di due letti singoli altre con finestra ideali per accogliere 3 persone. **Dotazioni:** servizi con vasca o doccia phon, ciabattine, telefono, Wi-Fi, TV-Sat 40", minibar, bollitore, cassetta di sicurezza, riscaldamento e aria condizionata.

Ristorazione: colazione continentale a buffet. Skybar (apertura stagionale), al sesto piano, con vista mozzafiato sulla città, propone aperitivi, cocktail e gustosi snack, à la carte.

Servizi: hall, ricevimento, salotti, internet point, Wi-Fi, ascensore. "Lounge caffè cocktail bar" con veranda. Infinity pool (stagionale) con lame di acqua, situata all'ultimo piano con vista panoramica, solarium con ombrelloni, lettini, sedie a sdraio, docce e teli. Palestra con macchinari Technogym. Sala congressi. Garage interno a pagamento o parcheggio a pagamento a 20 m. Animali ammessi di piccola taglia, max 10 kg. Si accettano carte di credito. **A pagamento:** bevande, consumazioni extra, servizio lavanderia.

Cosa amerai

- In centro
- Infinity pool
- Rooftop e Skybar
- Design contemporaneo

Adatto per

- una clientela esigente e romantica che ama rilassarsi in piscina ammirando lo splendido Golfo di Napoli.

Opinioni degli ospiti

- Camere moderne e confortevoli
- Esclusiva piscina con vista mozzafiato sul Sorrento
- Staff professionale e gentile
- Eccellente rooftop panoramico dove potersi rilassare

Condizioni

- Arrivi dopo le ore 14:00 – Partenze entro le ore 11:00

I servizi

Servizi in Hotel

Wi-Fi nelle Aree Comuni
Sala Meeting
Servizio Lavanderia
Bar
Distanza 0 - 1 km dal centro
Infinity Pool

Amici Animali

Ammessi Animali di Piccola Taglia

Servizi in Camera

Wi-Fi
Doccia
Mini Bar
Riscaldamento
Asciugacapelli
Cassetta di Sicurezza
Aria Condizionata

Accessibilità

Ascensore

Sport

Palestra

Ristorante

Colazione Continentale
Colazione a Buffet

Parcheggio

Parcheggio nelle vicinanze
Garage

Mare e Spiaggia

Distanza 0 - 1 km dal mare

Tipo di Vacanza

Famiglia
Giovani Under 30
Smart Working

Attenzione

Alcune tipologie di camere potrebbero non essere presenti nella scheda tecnica

Immagini della struttura

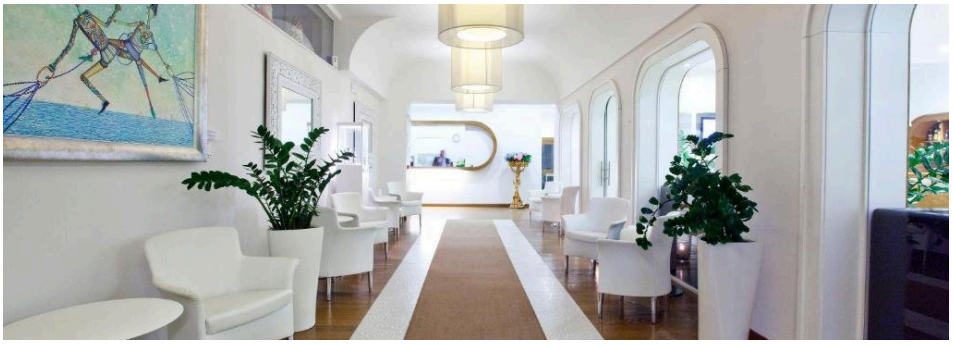



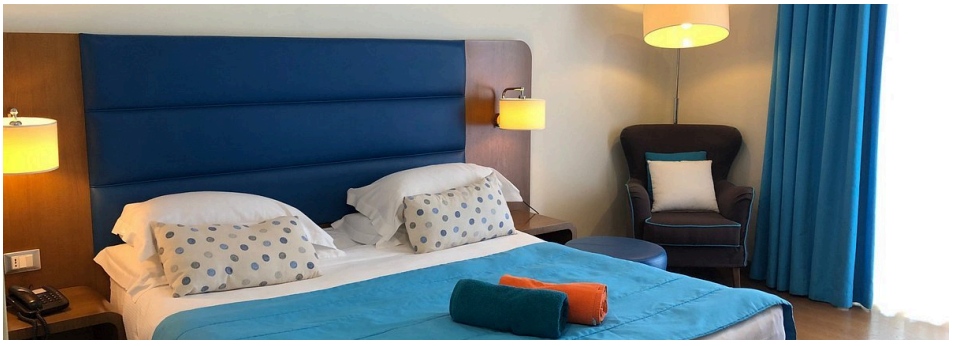

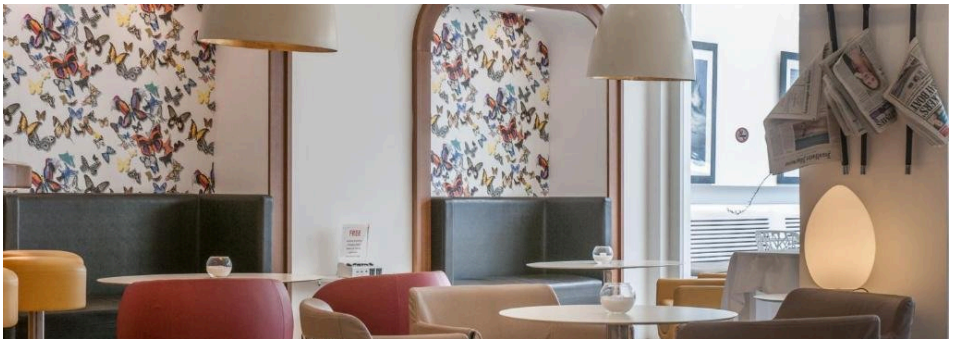

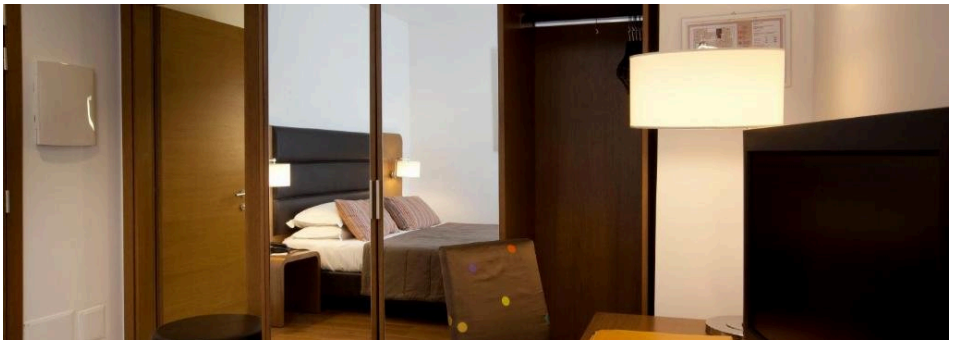



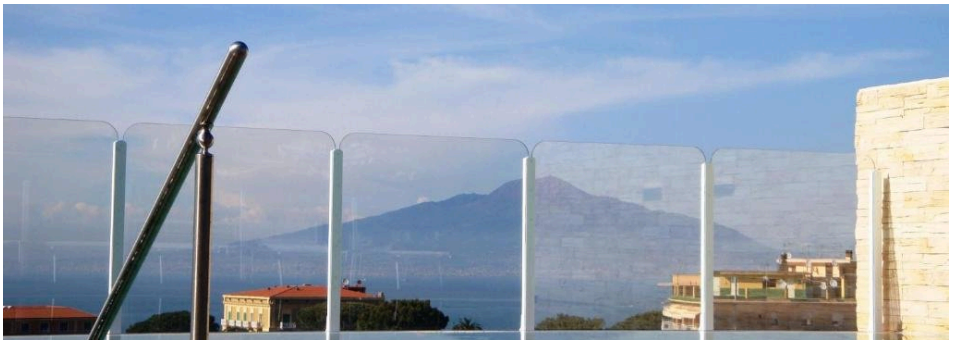

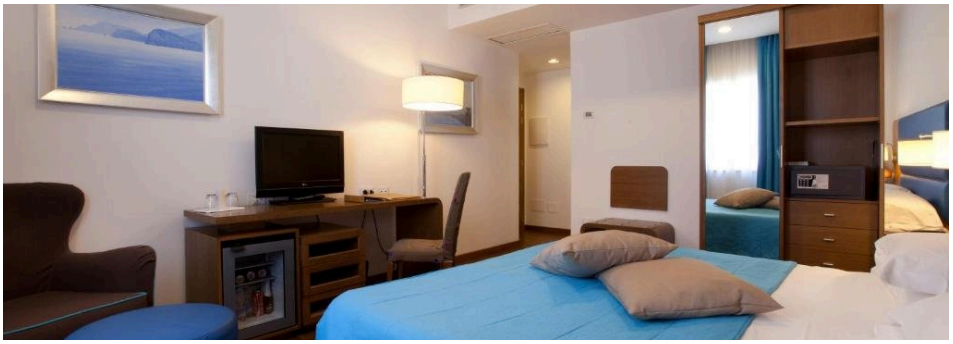

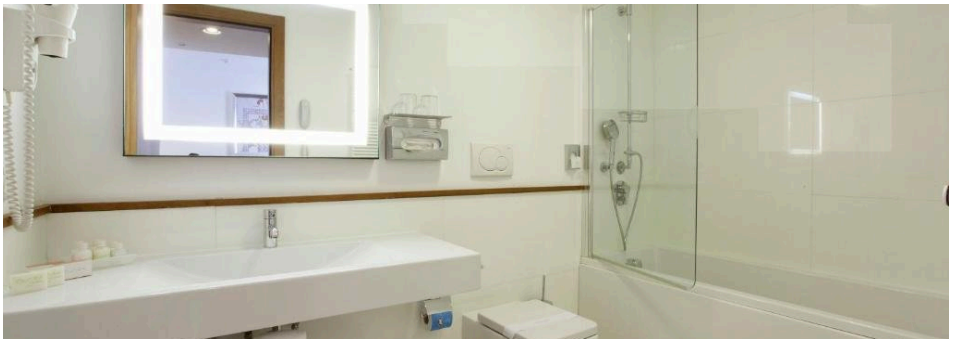


PLAZA
PLAZA
PLAZA
PLAZA