Le informazioni della presente scheda sono aggiornate al 2025-08-31

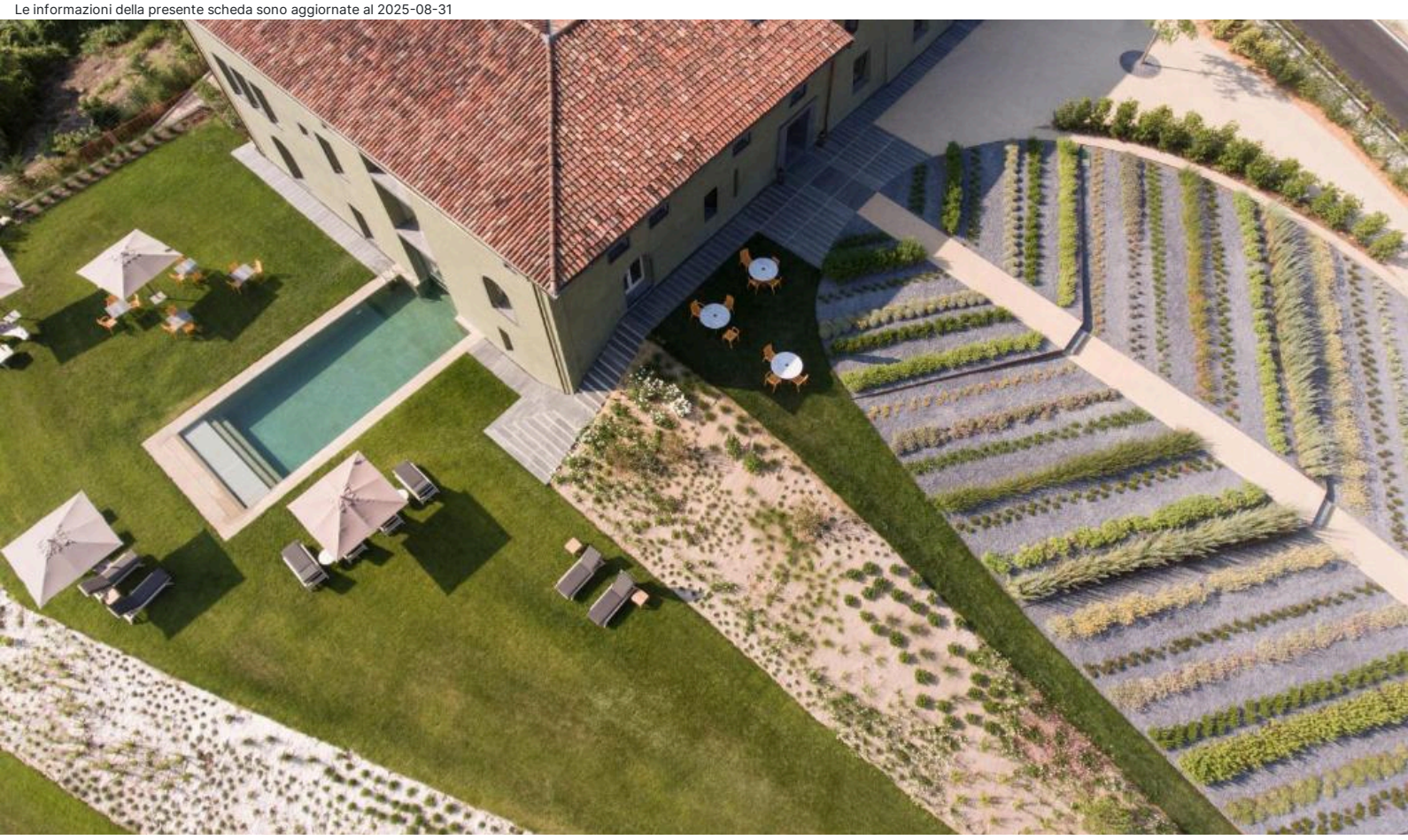

Piemonte Centrale - Alessandria

Locanda La Raia

Informazioni

Posizione: immersa nella quiete delle colline del Gavi in Località Lomellina, un'area rinomata per i suoi vini. La sua posizione è ideale per esplorare il territorio: dista circa 7 km dal borgo di Novi Ligure e 10 km dal borgo di Gavi.

Descrizione: un tempo antica posteria, questa dimora di lusso è stata trasformata in un'accogliente oasi di pace, dove il design contemporaneo si fonde armoniosamente con pezzi d'antiquariato e materiali naturali.

I servizi

Servizi in Camera

Wi-Fi

Parcheggio

Parcheggio Incustodito

Servizi in Hotel

Reception

Attenzione

Alcune tipologie di camere potrebbero non essere presenti nella scheda tecnica
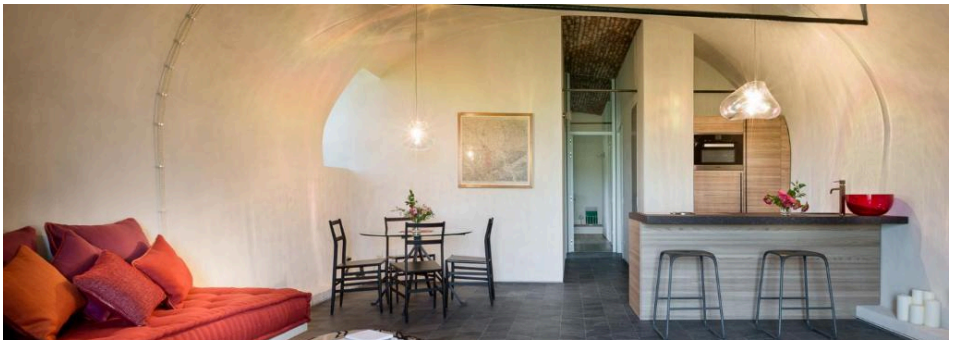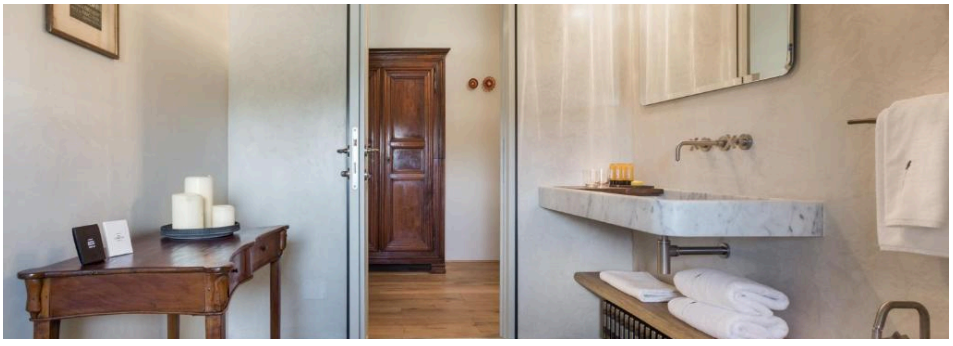
Immagini della struttura