Le informazioni della presente scheda sono aggiornate al 2026-09-21

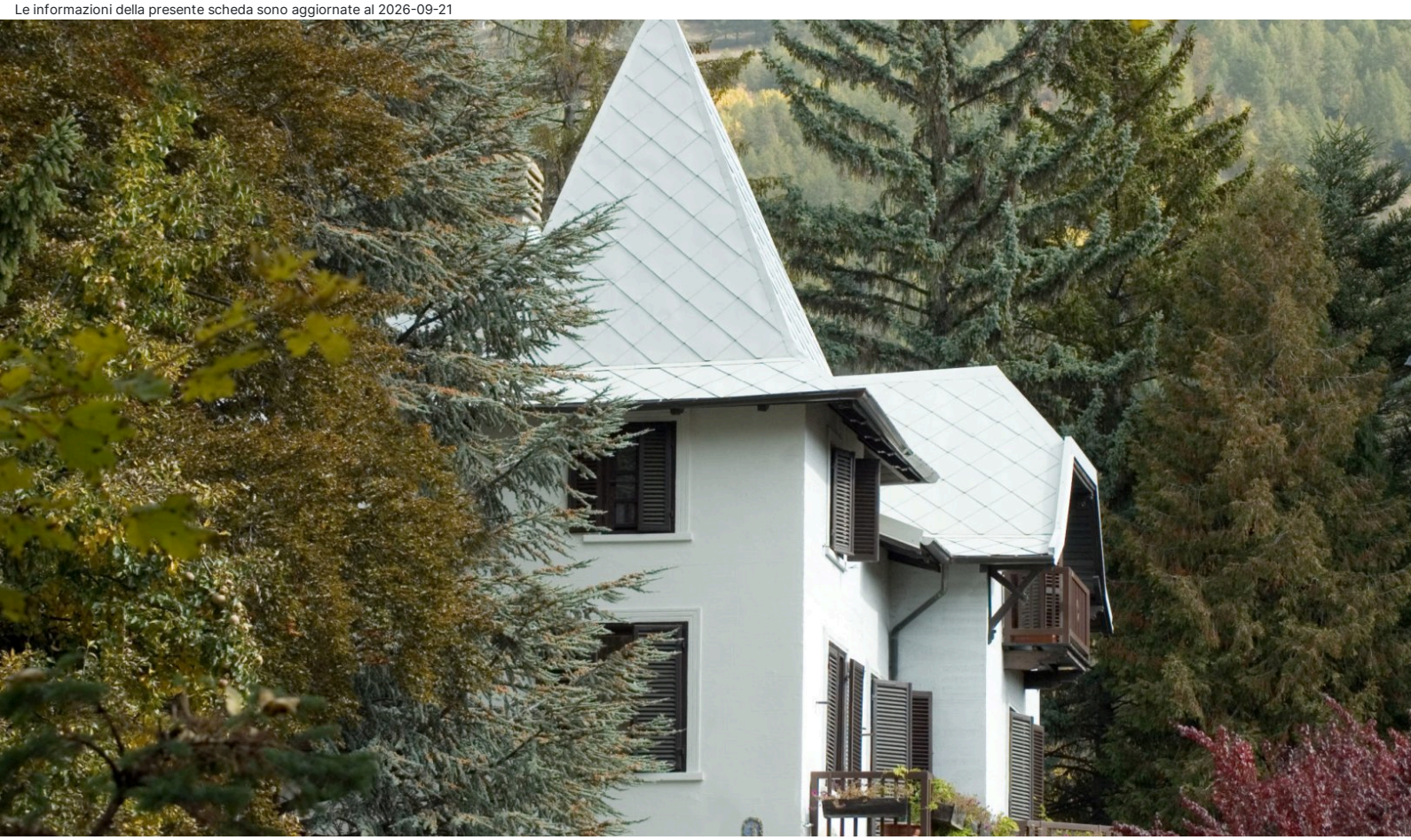

Piemonte Centrale - Bardonecchia

Residence Villa Linda

Informazioni

Posizione: situati in una zona tranquilla, a due passi da “Via Medail”, cuore del centro storico. La stazione ferroviaria dista pochi minuti a piedi. La posizione strategica permette di effettuare escursioni, percorsi di trekking o in mountain bike. **Distanze:** dal centro, in centro; 150 m “Via Medail”; 20 km Sauze d’Oulx – impianti di risalita, 1,8 km. **Stazione Ferroviaria:** 500 m Bardonecchia. **Fermata bus:** 600 m.

Descrizione: appartamenti ospitati in un’ala di una villa di inizio ‘900. L’elegante palazzina, distribuita su tre livelli, è circondata da un ampio e curato giardino condominiale.

Appartamenti: 5, tra **Monolocali** e **Bilocali**, arredati in stile montano moderno, dislocati tra il piano terra, (con area esterna privata e con accesso diretto al giardino condominiale) ed il primo e il secondo piano con balcone, alcuni vantano vista panoramica sulle montagne. **Dotazioni:** servizi con doccia e phon, angolo cottura con forno, microonde, lavastoviglie e lavatrice, frigorifero Wi-Fi, TV, riscaldamento. Stendibiancheria.

Monolocale 3/4: soggiorno con letto matrimoniale e divano letto matrimoniale o doppio.

Bilocale 4: soggiorno con divano letto matrimoniale o doppio e camera matrimoniale.

Bilocale 5: soggiorno con divano letto matrimoniale o doppio e ampia camera matrimoniale con letto singolo.

Servizi: ufficio ricevimento presso Residence Villa Frejus, a circa 1 km (10:00/12:00 - 15:00/18:30, per gli arrivi fuori orario è richiesto il preavviso telefonico di 24h). Giardino condominiale. Parcheggio in strada nelle vicinanze. Animali ammessi a pagamento. Si accettano carte di credito, escluso Amex e Diners. **A pagamento:** cambio extra di biancheria letto/bagno e/ò pulizia extra. **Nelle vicinanze:** negozi di vario genere, 100 m.

Cosa amerai

- Tranquillità
- Vista panoramica
- Centralità

Adatto per

- un soggiorno in libertà, fatto di natura e relax, in una delle località più rinomate di Val di Susa.

Opinioni degli ospiti

- Ampio giardino condominiale
- Alloggi accoglienti e funzionali

Condizioni

- Arrivi dalle ore 15:00 alle ore 18:30 - Partenze entro le ore 10:00

I servizi

Servizi in Camera

Wi-Fi
Doccia
Forno
Cucina
Riscaldamento
Asciugacapelli
Cassetta di Sicurezza
TV

Amici Animali

Animali Ammessi

Parcheggio

Parcheggio nelle vicinanze

Servizi in Hotel

Distanza 0 - 1 km dal centro

Tipo di Vacanza

Famiglia
Giovani Under 30
Viaggio con Amici

Attenzione

Alcune tipologie di camere potrebbero non essere presenti nella scheda tecnica
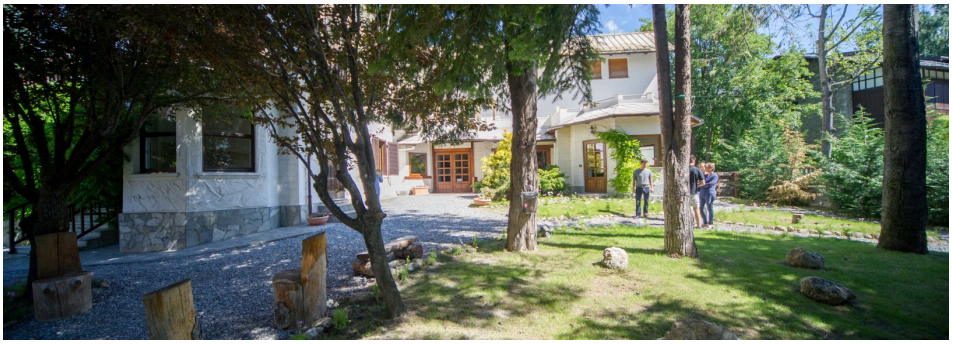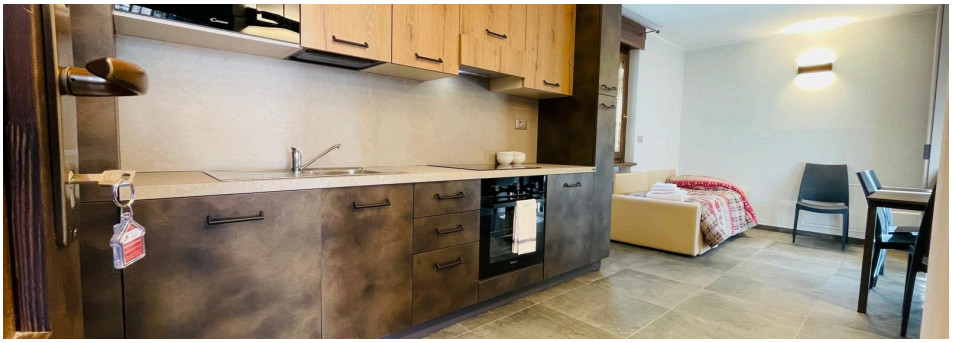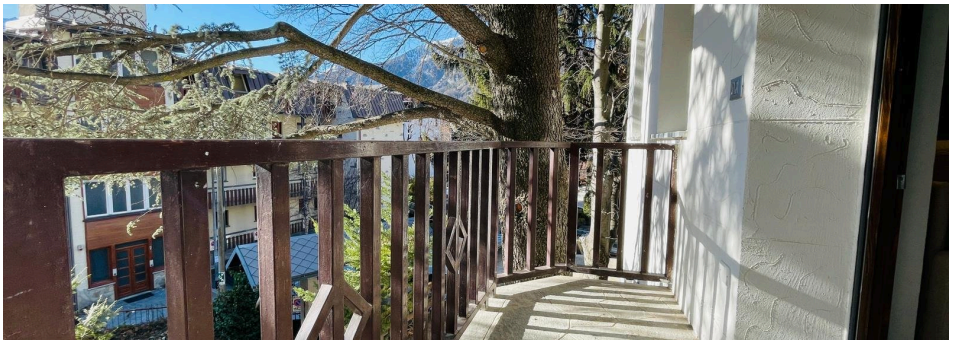
Immagini della struttura