Le informazioni della presente scheda sono aggiornate al 2025-04-30

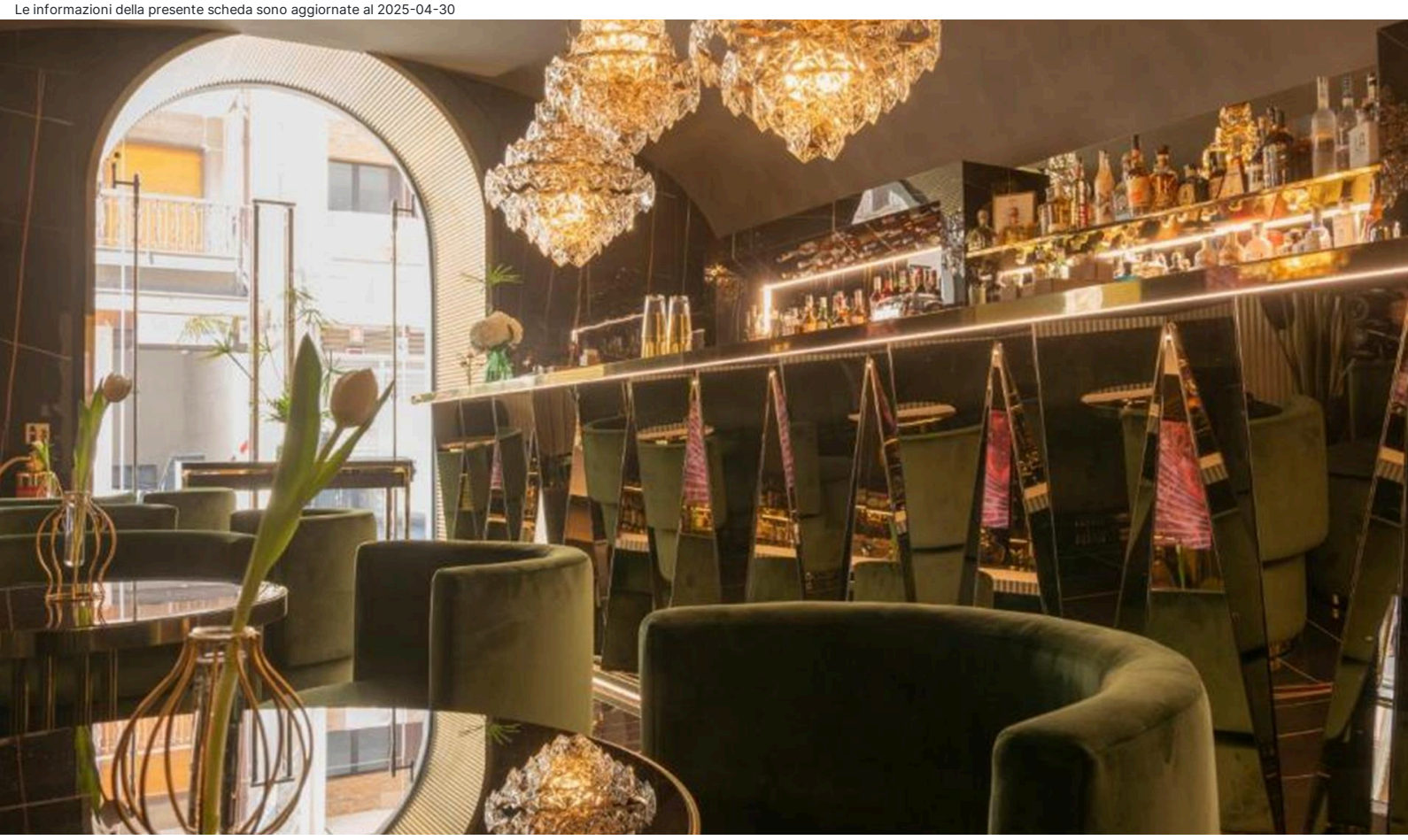

Puglia Centrale - Bari

Bra Hotel

★★★★★

Informazioni

Posizione: nel cuore della città, a due passi da Via Sparano, importante strada dello shopping e a soli 10 minuti a piedi dallo splendido Teatro Petruzzelli. **Distanze:** dal mare, 400 m Lungomare; 4 km Lido San Francesco - dal centro, in centro; in centro; 550 m Città Vecchia e Cattedrale; 800 m Basilica Pontificia San Nicola. Stazione Ferroviaria: 850 m.

Descrizione: Boutique Hotel nato dalla ristrutturazione di un antico palazzo barese, mix perfetto di arte e design. La struttura progettata per offrire un' atmosfera unica di lusso, si compone di un corpo disposto su cinque livelli, incorniciato da un roof-top con piscina.

Camere: 11, raffinate ed esclusive, caratterizzate da arredi di design contemporaneo e da un sistema moderno di domotica. Tutte le camere dispongono di letto king-size, tra **Deluxe** (20 mq) sobrie ed eleganti, **Superior** (25 mq) sofisticate e confortevoli, alcune con vista sulle vie dello shopping altre con affaccio sul cortile interno, **Bra/SPA Suite** (70 mq), intima e raffinata, composta da soggiorno con elegante salotto e tavolo, ampia camera da letto, "private SPA" con vasca idromassaggio, hammam e doccia emozionale, balconcino alla francese con affaccio sulla via dello shopping. **Dotazioni:** servizi con doccia extra large cromoterapia, pantofole e phon, Wi-Fi, Smart TV, iPad room control, mini bar, macchina del caffè, cassaforte, aria condizionata.

Ristorazione: colazione realizzata con prodotti dolci e salati a buffet, alcuni provenienti dal territorio. "Bra/Rooftop" ospitato all'ultimo piano, vanta una terrazza esclusiva dove gustare prelibatezze della tradizione regionale e piatti della cucina internazionale, menù à la carte e servizio al tavolo. "Bra/Lounge Bar", aperto anche agli esterni, propone in un ambiente tranquillo e sofisticato, cocktail originali e sfizioserie gourmet realizzate con prodotti selezionati, menu à la carte e servizio al tavolo.

Servizi: hall, reception, Wi-Fi, ascensore. Lounge bar, aperto anche agli esterni. Salone con salotti, illuminato da "led wall". Parcheggio in strada a pagamento oppure parcheggio convenzionato con servizio di car valet. Animali ammessi di piccola taglia, a pagamento. Si accettano carte di credito. **A pagamento:** bevande, consumazioni extra; baby-sitting, lavanderia. **Nelle vicinanze:** Teatro Petruzzelli, 300 m; Fiera del Levante, 3,7 km.

Relax & Benessere: moderna SPA, a pagamento e aperta anche agli esterni, con sauna, bagno turco, mini piscina con idromassaggio, e area relax con tisane. Massaggi, trattamenti di benessere e di bellezza, su richiesta e a pagamento.

Cosa amerai

- Lusso e design
- Centralità
- SPA
- Aperitivi al tramonto sul roof-top

Adatto per

- Una clientela esigente in cerca di un'esperienza autentica e personalizzata

Opinioni degli ospiti

- Colazione spettacolare
- Attenzione discreta verso l'ospite cordiale
- Camere eleganti, curate nei dettagli e ben insonorizzate
- Suggestiva piscina sul roof-top

Condizioni

- Arrivi dopo le ore 15:00 – Partenze entro le ore 12:00.

I servizi

Servizi in Hotel

Wi-Fi nelle Aree Comuni

Servizi in Camera

Wi-Fi
Mini Bar
Asciugacapelli
Cassetta di Sicurezza
Macchina da caffè
Smart TV

Spa

Spa
Sauna
Massaggi
Bagno Turco
Trattamenti Estetici
Doccia con cromoterapia

Ristorante

Ristorante Gourmet

Parcheggio

Parcheggio nelle vicinanze

Tipo di Vacanza

Luna di Miele

Attenzione

Alcune tipologie di camere potrebbero non essere presenti nella scheda tecnica

Immagini della struttura

