Le informazioni della presente scheda sono aggiornate al 2025-12-15

Puglia - Salento - Crispiano

# Masseria Amastuola Wine Resort

Informazioni

**Posizione:** in zona collinare e tranquilla, nel parco regionale “Terra delle Gravine”, nell’area delle “cento masserie” di Crispiano. **Distanze:** dal mare, 17 km Chiatona, spiaggia di sabbia – dal centro, 6 km Massafra; 8 km Crispiano.

**Descrizione:** masseria del 1400 sapientemente ristrutturata nel 2017, è circondata da circa 170 ettari di terreno con vigneti, ulivi secolari e muretti a secco. Si compone di un corpo centrale su due livelli con camere e servizi principali e, un corpo secondario separato da una corte interna, ricavato dall’antico recinto degli ovili con camere distribuite al piano terra.

**Camere:** 18, ristrutturate nel rispetto della tradizione agreste, diverse tra loro per metrature e arredi, tra **Deluxe** al piano terra con portafinestra, **Exclusive** ampie, con vista sull’aia della masseria o sul vigneto, alcune con terrazzino, **Suite Deluxe** al piano terra, elegante e arredata in chiave moderna, dotata di ampia vasca idromassaggio. Camera per disabili in Deluxe. **Dotazioni:** servizi con doccia e phon (vasca in Suite), telefono, Wi-Fi, TV-Sat, minifrigo, cassaforte, aria condizionata.

**Ristorazione:** colazione all’italiana a buffet, servita presso il bar “Il Frantoio”. Ristorante, aperto anche agli esterni, ricavato dagli ambienti della vecchia stalla, nell’ala sinistra della masseria, propone cucina regionale e nazionale con menu à la carte e servizio al tavolo.

**Servizi:** hall, reception, bar, Wi-Fi, libreria, sala degustazioni, sala riunioni/conferenze, nuova piscina, terrazza al primo piano del corpo centrale attrezzata, chiesetta del XVIII sec. Parcheggio incustodito. Animali ammessi di piccola taglia, con supplemento. Si accettano carte di credito. **A pagamento:** bevande, consumazioni extra; menu degustazioni, escursioni e passeggiate ecologiche, noleggio bici.

**Cosa amerai**

- Antica masseria del ‘400
- Parco Terra delle Gravine
- Ambienti ricercati

**Adatto per**

- una clientela che desidera soggiornare presso un’antica masseria pugliese, nel parco regionale Terra delle Gravine, nell’area delle cento masserie di Crispiano.

**Opinioni degli ospiti**

- Cura per i dettagli
- Cortesia e disponibilità dello staff
- Ristorazione con prodotti genuini

**Condizioni**

- Arrivi dopo le ore 15:00 – Partenze entro le ore 11:00

## I servizi

**Servizi in Hotel**

Wi-Fi nelle Aree Comuni
Sala Meeting
Bar

**Amici Animali**

Ammessi Animali di Piccola Taglia

**Servizi in Camera**

Wi-Fi
Doccia
Mini Frigo
Asciugacapelli
Cassetta di Sicurezza
Aria Condizionata

**Accessibilità**

Camere per Disabili

**Ristorante**

Colazione a Buffet

**Parcheggio**

Parcheggio Incustodito

**Tipo di Vacanza**

Famiglia
Luna di Miele
Smart Working
Viaggio con Amici

## Attenzione

Alcune tipologie di camere potrebbero non essere presenti nella scheda tecnica
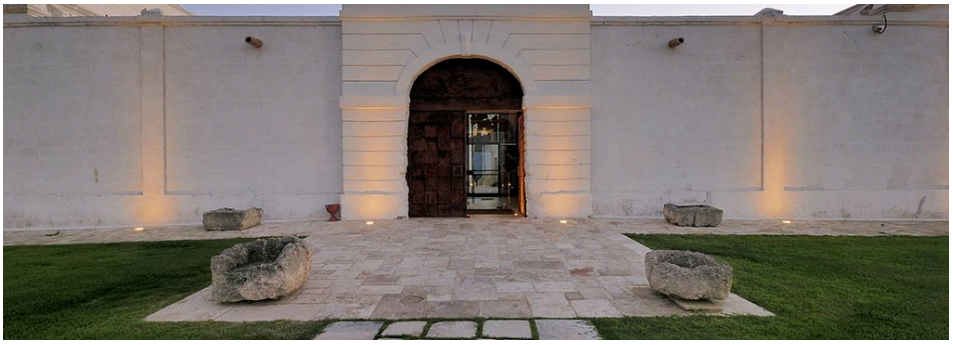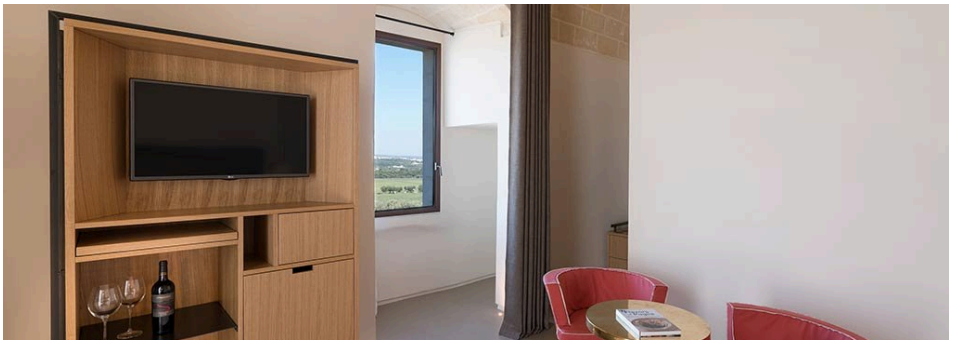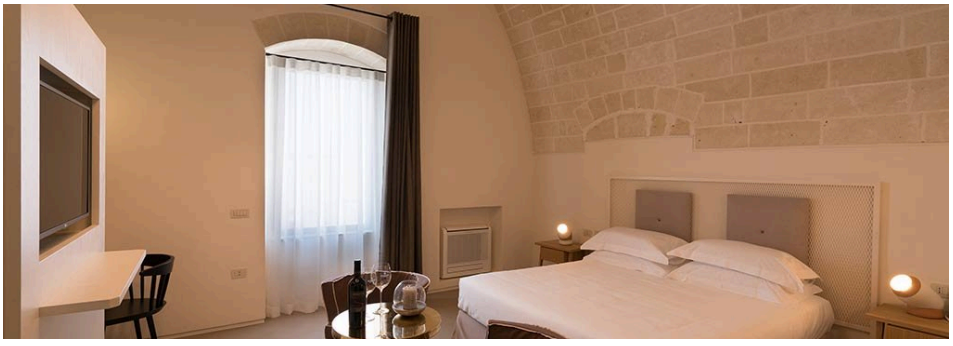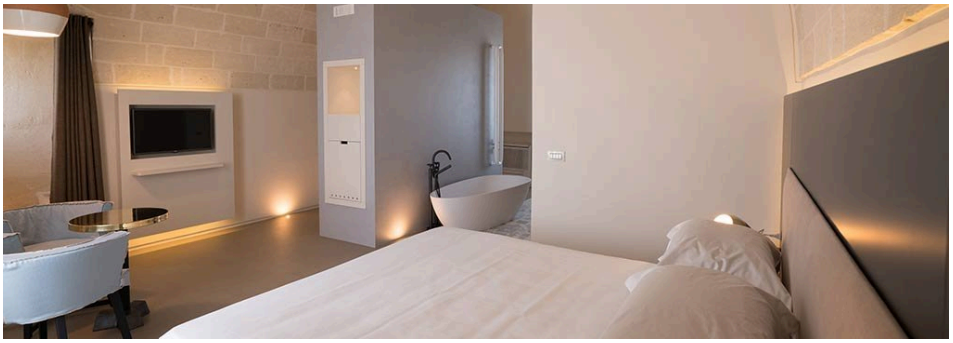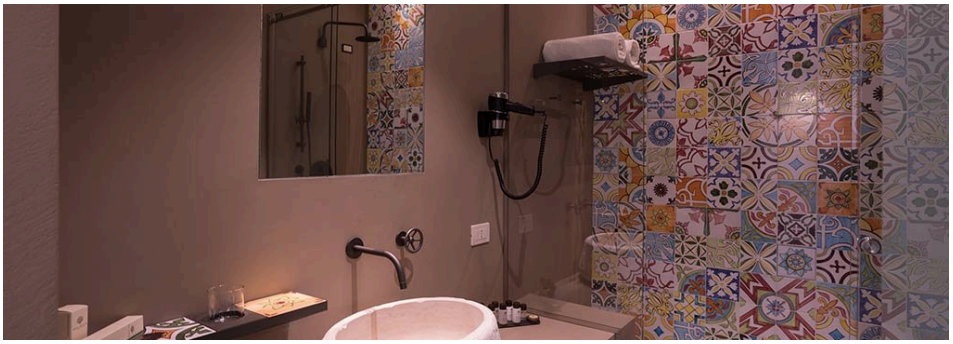
Immagini della struttura