Le informazioni della presente scheda sono aggiornate al 2025-08-22

Puglia - Salento - Gallipoli

Palazzo Zaca

Informazioni

Posizione: situato in Via Coppola, nel cuore della “Città Vecchia”, alle spalle del Duomo, circondato da viuzze strette, chiese e antichi edifici. A soli 5 minuti a piedi dalla spiaggia della Purità, una caletta di sabbia dorata abbracciata dalle mura antiche del castello. **Distanze:** dal mare, 290 m “La Purità”, spiaggia di sabbia; 5,5 km Baia Verde, spiaggia di sabbia – dal centro, in centro.

Descrizione: antica dimora signorile risalente al XVIII secolo, vanta ambienti in stile Liberty impreziositi da oggetti moderni in un mix armonico tra passato e presente. Il palazzo, interamente restaurato nel rispetto dell’architettura originaria, mostra nel suo splendore dettagli unici e ambienti senza tempo, come il suggestivo androne di ingresso, la sontuosa scalinata che si raccorda al piano nobile, i soffitti affrescati e le maestose volte a stella. La struttura si compone di un corpo disposto su quattro livelli, con camere distribuite tra il primo e secondo piano e di un piccolo giardino interno.

Camere: 5, spaziose e accoglienti, conservano l’atmosfera suggestiva di un tempo, tutte differenti tra loro, con arredi in Stile Liberty, tra **Camera Matrimoniale** (25 mq) al primo piano, con letto in ferro battuto, volte a stella e vista interna, **Superior** al primo piano, sofisticata ed elegante, caratterizzata da alte volte a stella e illuminata da alte finestre, si compone di due camere da letto, un bagno con piccola corte interna, dotata anche di una scala interna che raggiunge un terrazzo comune, **Deluxe** (35 mq) al primo piano, spaziosa e luminosa, composta da camera matrimoniale comunicante e separata da porta con una cameretta singola la quale è comunicante e separata da porta con il bagno, vista giardino interno, **Junior Suite** (30 mq) al secondo piano, ampia e raffinata, incorniciata da un soffitto con volte a stella e impreziosita da pregiati dettagli d’epoca, vanta uno spazio di pertinenza non delimitato ricavato dall’ampio terrazzo comune accessibile attraverso una scala interna, con vista sul centro storico, **Suite** (30 mq), al primo piano, caratterizzata da arredi esclusivi dove elementi classici si mescolano a oggetti di design, composta da un’ampia zona giorno con tavolo e angolo TV, e una zona notte con letto matrimoniale e poltrona letto singolo, illuminata da due alte finestre che si aprono su un balconcino con affaccio sul giardino interno. **Dotazioni:** servizi con doccia e phon, kit cortesia, Wi-Fi, Smart TV, mini bar, bollitore, riscaldamento e aria condizionata.

Ristorazione: colazione continentale a buffet, arricchita da prodotti tipici salentini, allestita in un sontuoso salone con grandi finestre luminose.

Servizi: angolo ricevimento al primo piano (08:30/11:00 15:30/19:00), deposito bagagli (su richiesta, con orario da concordare), Wi-Fi. Salone con tavolini e sedie. Parcheggio esterno, a pagamento, a circa 600 m. Animali non ammessi. Si accettano carte di credito, escluso Diners. **A pagamento:** bevande, consumazioni extra; convenzione con navetta da/per il parcheggio del porto; noleggio e-bike; lezioni di Cooking-Class.

Cosa amerai

- Zona centralissima ma tranquilla
- Colazione salentina
- Dimora storica con giardino interno
- Ampiezza delle camere

Adatto per

- una clientela in cerca di una dimora dal fascino antico, avvolta dal silenzio delle sue mura e del suo giardino.

Opinioni degli ospiti

- Colazione abbondante e di qualità
- Gentilezza e disponibilità dello staff
- Camere di grande fascino e di ampia metratura

Condizioni

- Arrivi dopo le ore 16:00 ed entro le ore 19:00 – Partenze entro le ore 10:30.
- Nb: trattandosi di un edificio storico, come tale conserva i tratti distintivi delle forme architettoniche del passato, con ambienti e piani serviti solo da scale.

I servizi

Servizi in Camera

Wi-Fi
Doccia
Mini Bar
Riscaldamento
Cassetta di Sicurezza
Aria Condizionata
Bollitore con selezione di tè e caffè
Smart TV
TV

Ristorante

Colazione Continentale
Colazione a Buffet

Tipo di Vacanza

Famiglia

Servizi in Hotel

Kit Cortesia
Reception

Attenzione

Alcune tipologie di camere potrebbero non essere presenti nella scheda tecnica
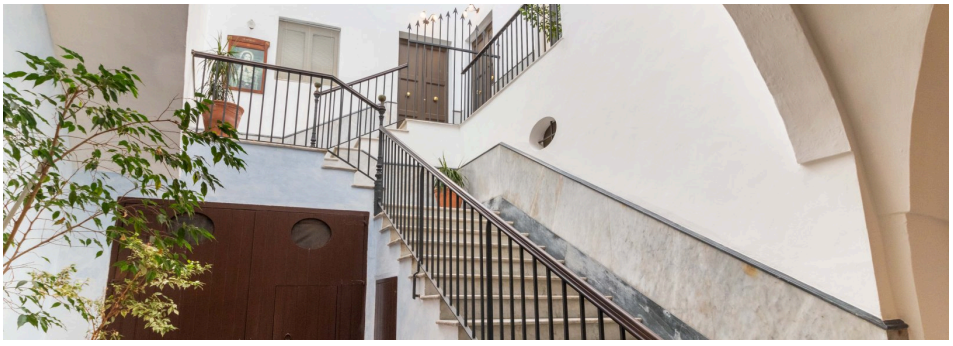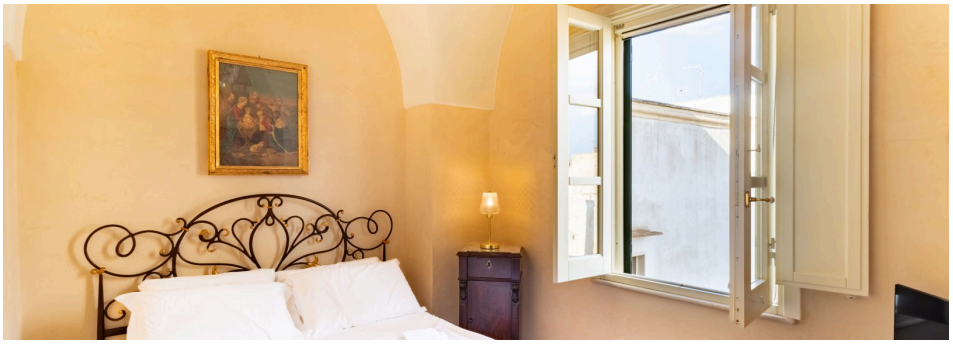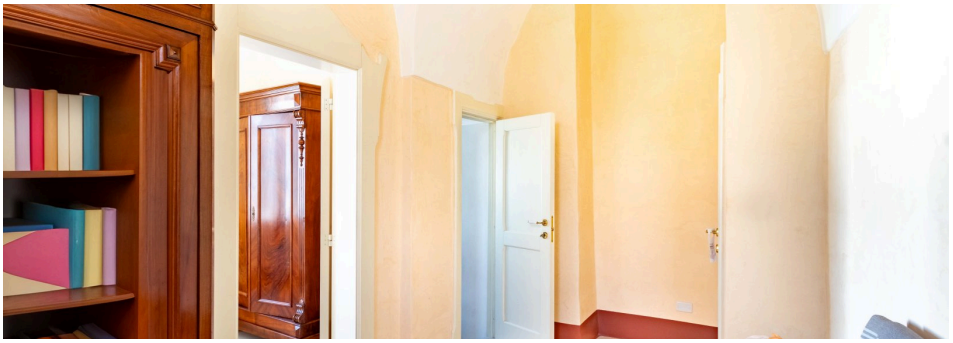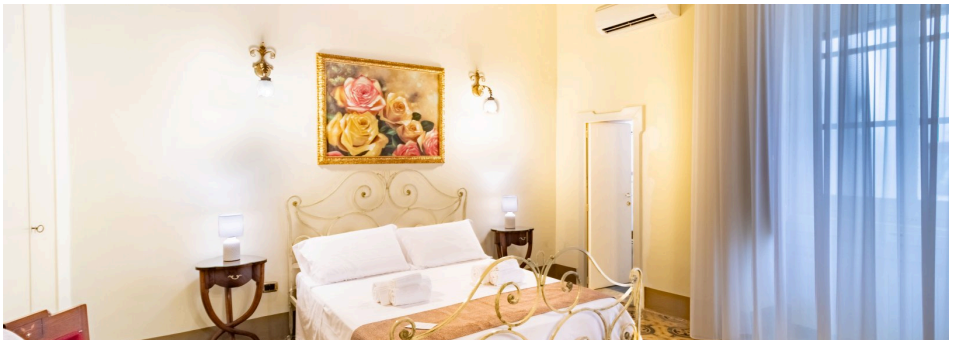
Immagini della struttura