Le informazioni della presente scheda sono aggiornate al 2026-11-20

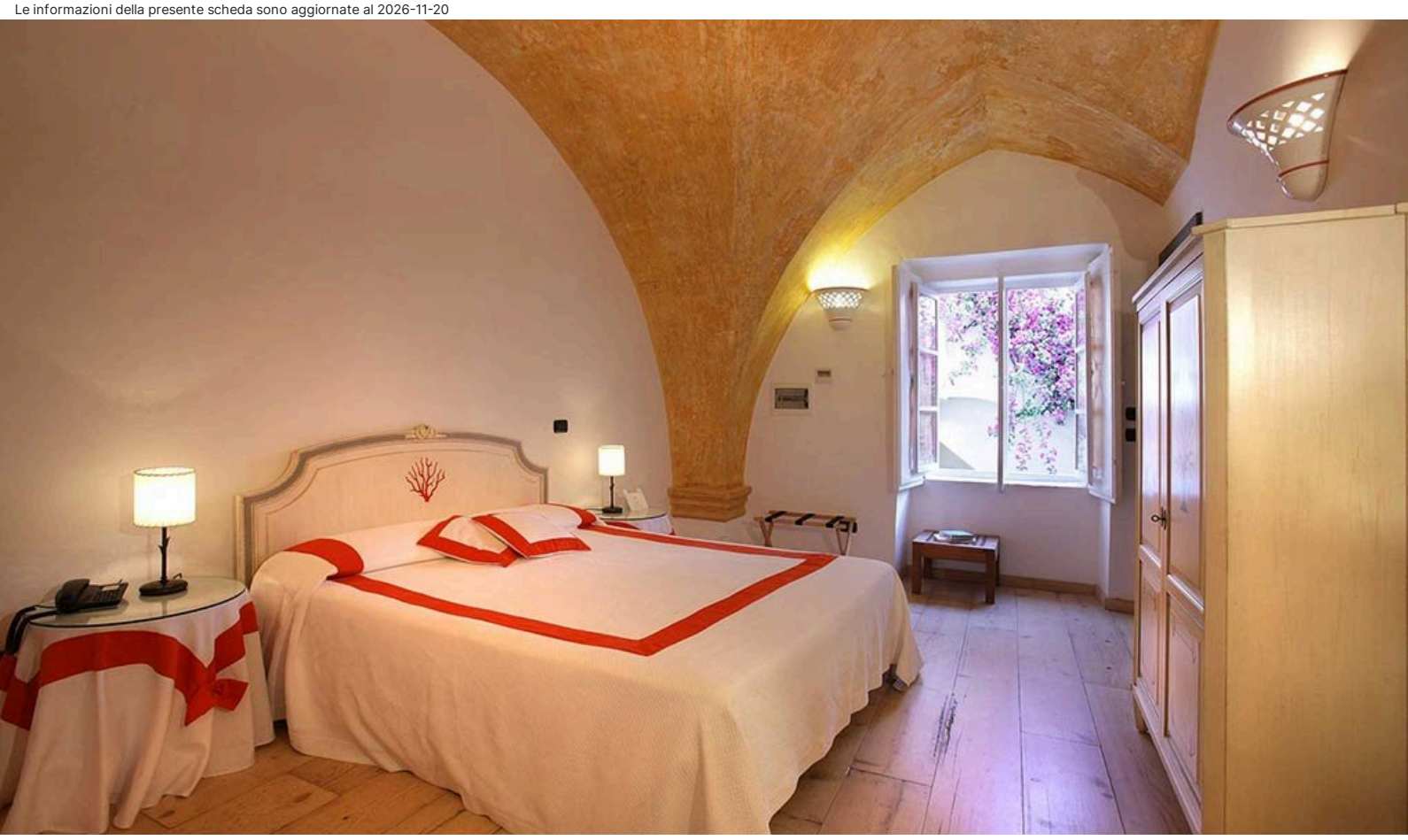

Puglia - Salento - Gallipoli

Relais Corte Palmieri

★★★★

Informazioni

Posizione: nel centro del suggestivo borgo antico di Gallipoli, a pochi passi dalla pittoresca spiaggia della "Purità". **Distanze:** dal mare, 500 m; 1,5 km spiaggia convenzionata - dal centro, in centro (isola pedonale dal 01/06 al 30/10).

Descrizione: residenza d'epoca del '700, completamente ristrutturata, caratterizzata da soffitti a volte e pavimenti in cotto, si articola su tre livelli.

Camere: 30, elegantemente arredate ed alcune decorate con affreschi d'epoca e mosaici, tra **Classic** doppie o matrimoniali, alcune con portafinestra, **Superior** con soppalco, **Premium** nell'area nuova, con arredamento moderno e **Deluxe** alcune con letto a baldacchino, terrazzo attrezzato in comune. Terzo letto in Superior e Deluxe, quarto letto in Deluxe. **Dotazioni:** servizi con doccia e phon, set cortesia, telefono, Wi-Fi, TV-Sat, minifrigo, cassaforte, aria condizionata. Doppia TV in Superior.

Ristorazione: colazione a buffet.

Servizi: ricevimento, Wi-Fi, sala lettura, ascensore. Terrazze relax. Plunge Pool. Deposito bici. Animali non ammessi. Si accettano carte di credito. **A pagamento:** bevande, consumazioni extra, spiagge convenzionate c/o lidi Bikini, G Beach.

Numero di licenza (CIR): LE075031044S0008256

Cosa amerai

- In centro
- Residenza d'epoca
- Ambienti ricercati

Adatto per

- una clientela raffinata che desidera vivere la vacanza in ambienti eleganti nel cuore di una splendida cittadina.

Opinioni degli ospiti

- Camere ampie ed eleganti
- Posizione strategica
- Ottima colazione
- Staff gentile e disponibile

Condizioni

- Arrivi dopo le ore 15:00 – Partenze entro le ore 11:30

I servizi

Servizi in Hotel

Wi-Fi nelle Aree Comuni
Distanza 0 - 1 km dal centro

Servizi in Camera

Wi-Fi
Doccia
Mini Frigo
Cassetta di Sicurezza

Accessibilità

Ascensore

Mare e Spiaggia

Distanza 0 - 1 km dal mare

Tipo di Vacanza

Famiglia
Viaggio con Amici

Attenzione

Alcune tipologie di camere potrebbero non essere presenti nella scheda tecnica

Immagini della struttura







