Le informazioni della presente scheda sono aggiornate al 2026-11-23

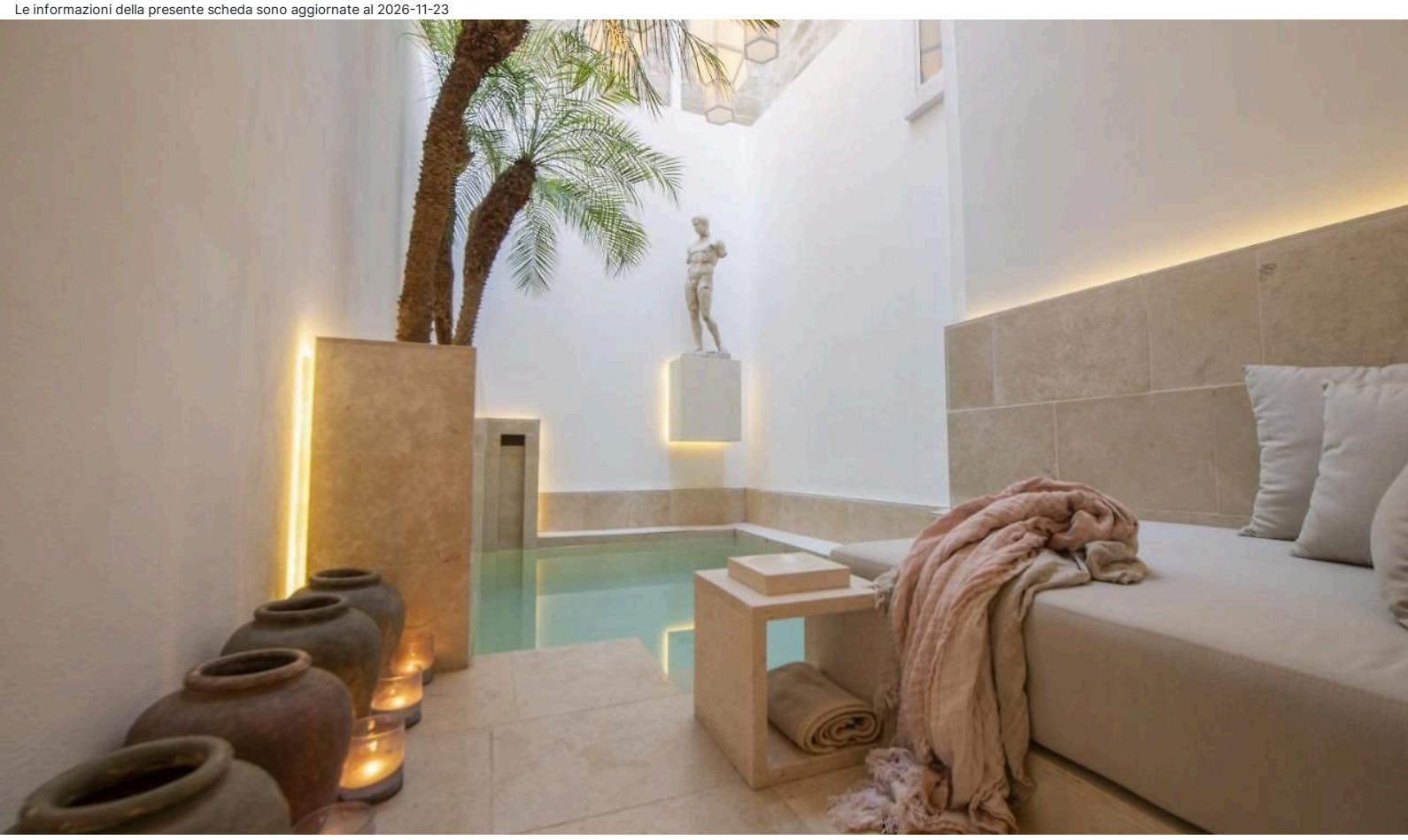

Puglia - Salento - Lecce

Palazzo Lecce

Informazioni

Posizione: nel cuore del centro storico, in uno degli angoli più suggestivi della città, a pochi passi da Piazza Duomo e da Piazza Sant'Oronzo. **Distanze:** dal mare, 15 km spiaggia di sabbia di San Cataldo - dal centro, in centro; 600 m Duomo di Lecce/700 m Piazza Sant'Oronzo.

Descrizione: Palazzo storico in stile neoclassico, rinnovato nel 2021, trasformato in una raffinata residenza moderna, dove arte e modernità si fondono in un progetto di straordinaria bellezza. La ricercatezza dei materiali e l'attenzione riservata ai dettagli conferiscono agli ambienti un'atmosfera di charme e di sobrio lusso. Si compone di un corpo disposto su tre livelli, incorniciato da un roof-top con piscina a sfioro e vista sul duomo.

Camere: 6, sobrie ed eleganti, realizzate con la "pietra gentile", tipica leccese, caratterizzate da arredi di design contemporaneo e impreziosite da oggetti che evocano l'arte del mondo greco e latino. **Deluxe** (c.a. 20 mq) ognuna diversa dall'altra, con balcone alla francese vista convitto o piazzetta, **Junior Suite** (25 mq) luminosa, sala da bagno con doppio lavandino, doppio box doccia e vasca da bagno, correlata da un patio arredato con comoda seduta. **Dotazioni:** servizi con doccia, accappatoio, pantofole e phon, telefono, Wi-Fi, TV-Sat a scomparsa, minibar, cassaforte (escluso in una Deluxe), aria condizionata.

Ristorazione: colazione continentale a buffet, arricchita con prodotti dolci e salati tipici del territorio, la maggior parte a "chilometro zero", servita nei periodi estivi sulla terrazza all'ultimo piano, con vista incantevole sul Duomo e sui palazzi del centro storico.

Servizi: hall con zona salotti, ricevimento (7:00/20:00, per arrivi fuori orario è richiesto il preavviso telefonico 24h), Wi-Fi, ascensore. Roof-top Bar. Terrazza "Hermes", all'ultimo piano, con vista panoramica sul Duomo, ospita una raffinata piscina a sfioro con solarium e zona relax con divani. Piccola sala riunioni. Animali non ammessi. Si accettano carte di credito. **A pagamento:** bevande, consumazioni extra; baby sitting, lavanderia. **Nelle vicinanze:** campi da tennis, 1 km; campo da golf 18 buche a 17 km.

Relax & Benessere: Area benessere "Venus" con sauna, bagno turco e massaggi, su richiesta e a pagamento.

Cosa amerai

- Atmosfera di charme
- Roof-top vista Duomo
- Piscina a sfioro
- A pochi passi dal Duomo di Lecce

Adatto per

- una clientela raffinata in cerca di una sistemazione elegante nel cuore del barocco leccese.

Opinioni degli ospiti

- Staff professionale e gentile
- Arredamento molto raffinato
- Ricca colazione con specialità leccesi
- Splendido terrazzo panoramico, con piscina

Condizioni

- Arrivi dopo le ore 15:00 – Partenze entro le ore 11:00
- Non sono ammessi bambini/ragazzi di età inferiore ai 18 anni

I servizi

Servizi in Hotel

Wi-Fi nelle Aree Comuni
Sala Meeting
Area Relax
Servizio Lavanderia
Piscina Esterna
Distanza 0 - 1 km dal centro

Servizi in Camera

Wi-Fi
Doccia
Mini Bar
Asciugacapelli
Cassetta di Sicurezza
Accappatoio
Aria Condizionata

Accessibilità

Ascensore

Spa

Sauna
Massaggi
Bagno Turco

Ristorante

Colazione Continentale
Colazione a Buffet

Babies e Kids

Babysitting

Tipo di Vacanza

Adult Only
Famiglia
Smart Working
Viaggio con Amici

Attenzione

Alcune tipologie di camere potrebbero non essere presenti nella scheda tecnica

Immagini della struttura





