Le informazioni della presente scheda sono aggiornate al 2026-11-23

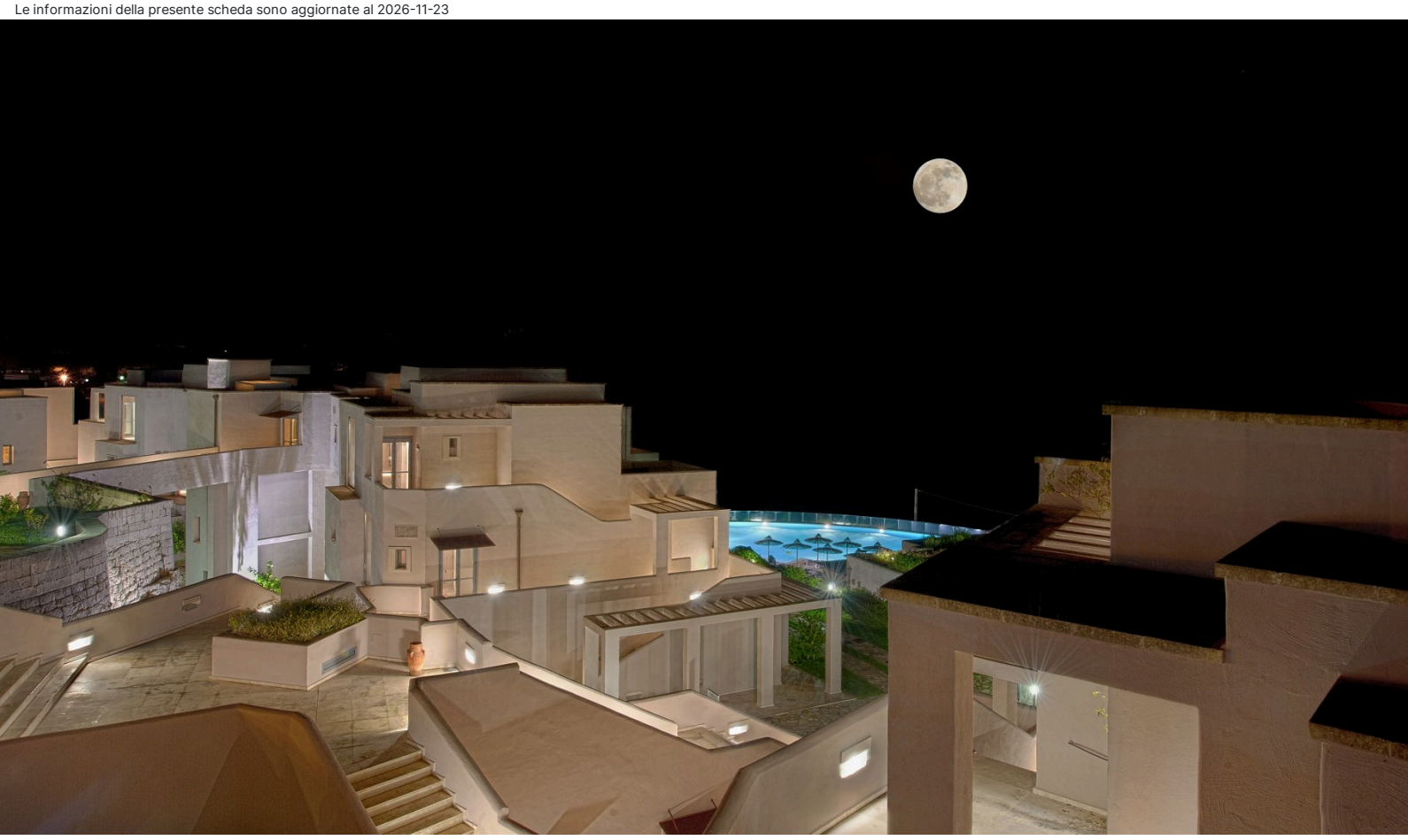

Puglia - Salento - Otranto

# Basiliani

★★★★

Informazioni

**Posizione:** in zona tranquilla e residenziale, alle porte del centro abitato, nel cuore della Valle delle Memorie rinomata per la presenza di numerosi siti storici. **Distanze:** al mare, 1,5 km, spiaggia di sabbia libera; 10 km lido convenzionato Alimini - dal centro, 800 m.

**Descrizione:** hotel circondato da tre ettari di verde, con ampi pergolati, terrazze e sentieri articolato a terrazzamenti e collegati attraverso gradini o scale. Si compone di un corpo principale con quattro blocchi, attigui e collegati tra loro tramite scalini disposti su tre livelli, e di un corpo depandance, raggiungibile attraverso quaranta gradini e ascensore.

**Camere:** 128, finemente arredate, tra **Standard** in dependance, solo matrimoniali, tra **Superior** nel corpo centrale, vista piscina o giardino, la maggior parte con balcone, **Suite** nel corpo centrale, dispongono di soggiorno con divano letto matrimoniale, camera matrimoniale e balcone, **Suite Jacuzzi** camera matrimoniale con vasca idromassaggio. Camere per disabili in Superior. **Dotazioni:** servizi con doccia e phon, telefono, Wi-Fi, TV-Sat, cassaforte, aria condizionata. Minibar su richiesta.

**Ristorazione:** colazione continentale a buffet. Ristorante “Gli Ulivi”, con sala climatizzata e terrazza esterna, propone cucina regionale, nazionale ed internazionale con menu a scelta e servizio al tavolo. Buffet di antipasti, contorni, frutta e dolce. Serata tipica Pugliese, una volta a settimana. Prodotti base confezionati per celiaci, in ogni caso, non è garantita l’assenza assoluta di contaminazione.

**Servizi:** hall con Bar Basilio, reception con custodia valori, ascensori. Piscina attrezzata con ombrelloni e lettini (stagionale), pool Bar Oriente (stagionale). Piano bar (stagionale e secondo programma). Roof garden con Bar del Borgo. Centro congressi. Parcheggio incustodito. Animali non ammessi. Si accettano carte di credito. **A pagamento:** bevande e consumazioni extra; lavanderia, noleggio bici, medico generico su chiamata.

**Relax & Benessere:** SPA “Il Melograno” di 2000 mq, aperta anche agli esterni, a pagamento con tre piscine riscaldate, di cui una di 220 mq con lettini idromassaggio, sauna finlandese, bagno turco, aromarium, docce emozionali, sala hammam, doccia solare, zona relax con tisaneria, massaggi e trattamenti estetici. Ingresso

consentito ai maggiori di 16 anni. Private SPA, per coppie, a pagamento.

**Spiaggia:** di sabbia, convenzionata (stagionale), a ca. 10 km, presso Alimini, attrezzata con ombrelloni e lettini, su richiesta e fino ad esaurimento. Servizio navetta (stagionale) per lido convenzionato, ad orari prestabiliti, su richiesta e fino a esaurimento posti.

Cosa amerai

- Centro benessere
- Piscina con solarium
- Roof garden

Adatto per

- chi è alla ricerca di un quattro stelle a soli 800 metri dal centro di Otranto.

Opinioni degli ospiti

- Struttura moderna e pulita
- Gentilezza e disponibilità dello staff
- Cura dei dettagli

Condizioni

- Arrivi dopo le ore 16:00 - Partenze entro le ore 11:00

## I servizi

### Servizi in Camera

Doccia
Mini Bar
Asciugacapelli
Cassetta di Sicurezza
Aria Condizionata

### Servizi in Hotel

Sala Meeting
Area Relax
Servizio Lavanderia
Bar a bordo Piscina
Piscina Esterna
Bar
Distanza 0 - 1 km dal centro

### Accessibilità

Ascensore

### Mare e Spiaggia

Spiaggia di Sabbia
Ombrelloni
Lettini da mare
Distanza 1.5 - 2 km dal mare
Spiaggia Convenzionata

### Ristorante

Ristorante
Colazione Continentale
Colazione a Buffet

### Spa

Spa
Sauna
Massaggi
Bagno Turco
Doccia Emozionale
Trattamenti Estetici

### Babies e Kids

Area Giochi Esterna

### Parcheggio

Parcheggio Incustodito

### Tipo di Vacanza

Famiglia
Luna di Miele
Smart Working
Viaggio con Amici

## Attenzione

Alcune tipologie di camere potrebbero non essere presenti nella scheda tecnica

Immagini della struttura







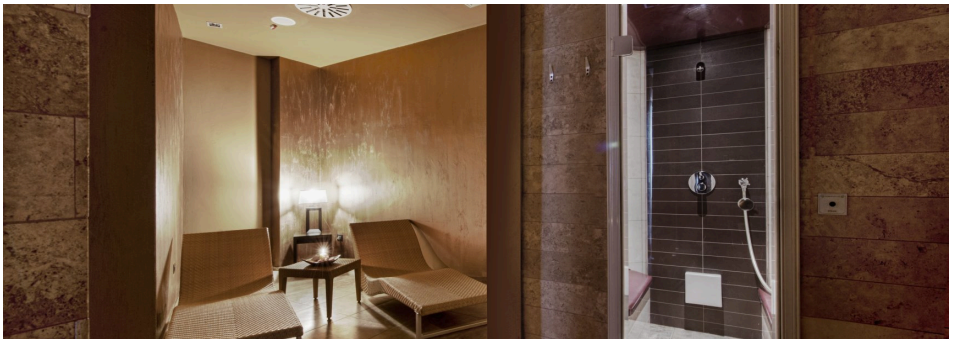










RECEPTION

