Le informazioni della presente scheda sono aggiornate al 2025-07-17

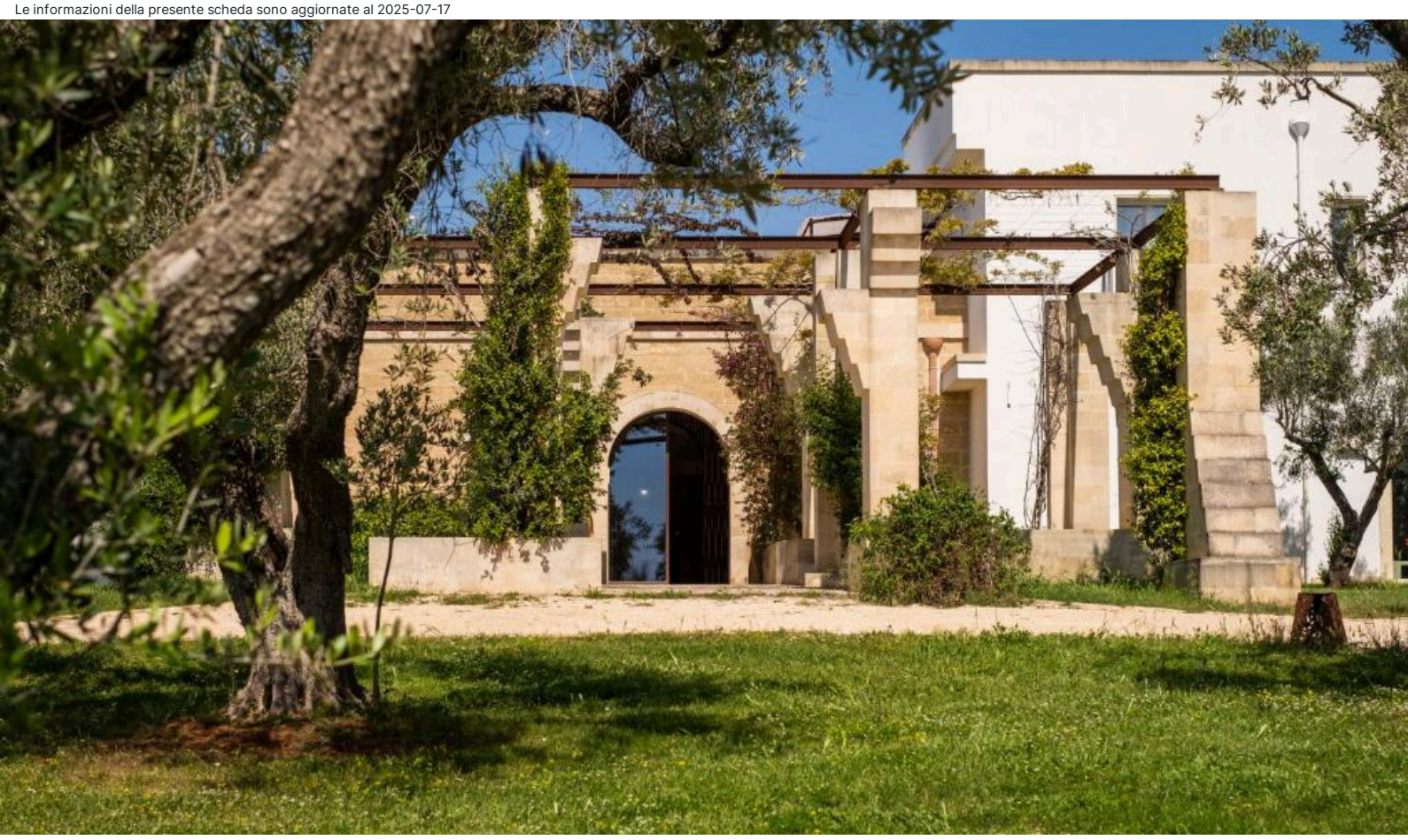

Puglia - Salento - Palmariggi

Secolario Masseria del Viverbene

Informazioni

Posizione: alle porte del piccolo borgo salentino di Palmariggi, immerso nella tranquillità della campagna pugliese, ben collegata a Maglie, Otranto, e Lecce.**Distanze:** dal mare, 12 km spiaggia di sabbia dei Gradoni/Otranto; 18,3 km spiaggia di sabbia, Laghi Alimini – dal centro, 2 km Palmariggi; 7 km Maglie; 12 km Otranto.

Descrizione: antica masseria risalente al 1899, ristrutturata completamente e trasformata in una raffinata "maison de charme" nel 2024. La struttura, realizzata in pietra locale e immersa in un grande giardino puntellato da ulivi secolari. Si compone di un corpo disposto su due livelli.

Camere: 20, sintesi perfetta di eleganza contemporanea e tradizione pugliese, dispongono tutte di pavimento in pietra leccese, tra **Classic** (22 mq), al primo piano con vista sull'uliveto, **Superior** (interno 20 mq + esterno 18 mq) al primo piano con ampio terrazzo arredato, **Deluxe** (interno 27/34 mq + esterno 8/15 mq) al primo piano, arredate in stile contemporaneo ispirato alla tradizione pugliese, con balcone/terrazzino arredato, **Junior Suite** (28/35 mq + esterno 33/65 mq) eleganti e raffinate, impreziosite da comfort moderni e dettagli di artigianato locale, vantano un terrazzino arredato e giardino, **Suite** (interno 71 mq + giardino 82 mq) soggiorno, letto king-size e vasca idromassaggio in camera, **Platinum Suite** (interno 31 mq + giardino 43 mq) al piano terra, caratterizzate da una raffinata scelta cromatica, dispongono di letto king-size, comodo divano e ampio giardino vista piscina, arredato con tavolo, sedie e sdraio, **Garden Suite** (interno 35/47 mq + giardino 51/68 mq) al piano terra, composte da un elegante open-space diviso tra una zona notte con letto king-size e una zona giorno con divano e tavolo, ampio giardino, vista frontale orto/piscina, arredato con tavolo, sedie e sdraio, **Secolario Suite** (interno 71 mq + giardino 82 mq) soggiorno con salotto e zona pranzo, camera matrimoniale con letto king-size e zona con vasca idromassaggio, veranda arredata con tavolo e sedie, giardino. **Dotazioni:** servizi con doccia e phon, Wi-Fi, TV-Sat con canali Sky, mini bar, cassaforte, riscaldamento, aria condizionata.

Ristorazione: colazione continentale a buffet arricchita in parte da prodotti a "chilometro zero", da gustare in giardino durante la bella stagione. Ristorante "Volìvo" propone specialità della tradizione pugliese, realizzate per la maggior parte con verdure provenienti dall'Azienda Agricola di proprietà e materie prime selezionate da filiera corta, menù à la carte e servizio al tavolo. Servizio "Pool Bar" propone Snack, sfizioserie e piatti leggeri, serviti in piscina, à la carte. "Wine Room" per degustazioni, à la carte.

Servizi: hall, reception, Wi-Fi. Lounge bar. Piscina (stagionale) con zona ombra ricavata da alcuni alberi, ombrelloni, lettini e teli. Sala riunioni. Parcheggio incustodito. Animali ammessi di piccola e media taglia € 20 al giorno. Si accettano carte di credito. **A pagamento:** bevande e consumazioni; servizio di lavanderia.

Cosa amerai

- Dimora storica
- Posizione strategica
- Ristorante della tradizione
- Uliveto secolare

Adatto per

- Chi vuole vivere un'esperienza speciale che sia essa una vacanza romantica o soggiorno rigenerante, da trascorre in un'antica masseria salentina

Opinioni degli ospiti

- Incantevole atmosfera mediterranea
- Camere pietra leccese
- Spazi esterni ben curati
- Ottime degustazioni di olio e vino

Condizioni

- Arrivi dopo le ore 15:00 - Partenze entro le ore 11:00.

I servizi

Servizi in Hotel

Wi-Fi nelle Aree Comuni
Sala Meeting
Distanza 1.5 - 2 km dal centro

Amici Animali

Ammessi Animali di Piccola Taglia
Animali Ammessi

Servizi in Camera

Wi-Fi
Doccia
Mini Bar
Riscaldamento
Asciugacapelli
Cassetta di Sicurezza
Aria Condizionata

Ristorante

Ristorante
Colazione Continentale
Colazione a Buffet
Ristorante alla Carte

Mare e Spiaggia

Ombrelloni
Lettini da mare

Tipo di Vacanza

Famiglia
Luna di Miele
Viaggio con Amici

Attenzione

Alcune tipologie di camere potrebbero non essere presenti nella scheda tecnica
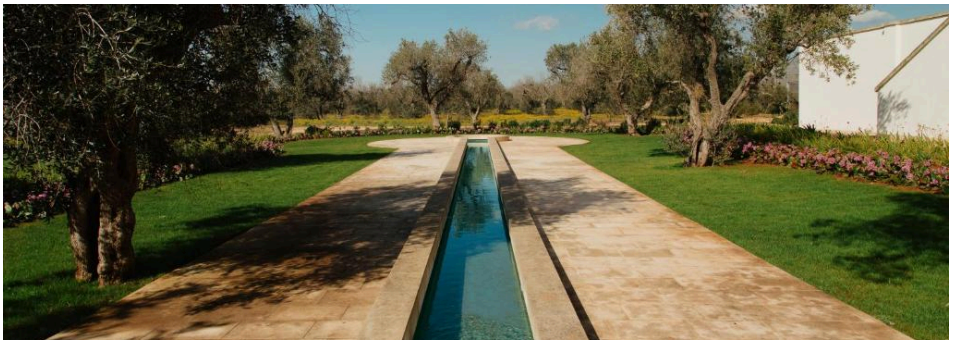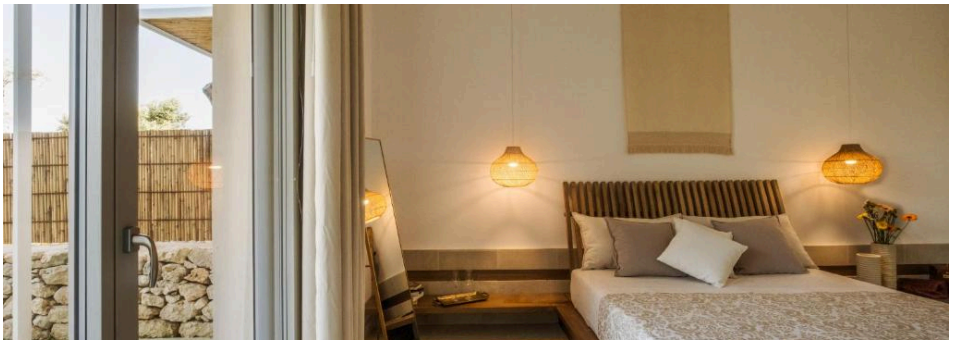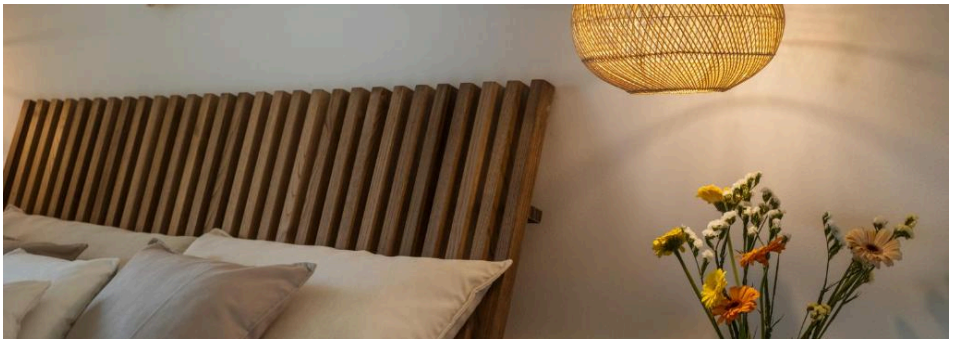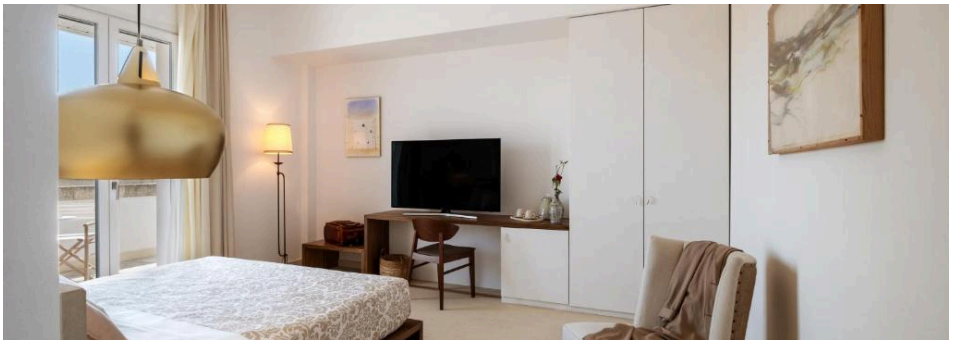
Immagini della struttura