Le informazioni della presente scheda sono aggiornate al 2025-04-29

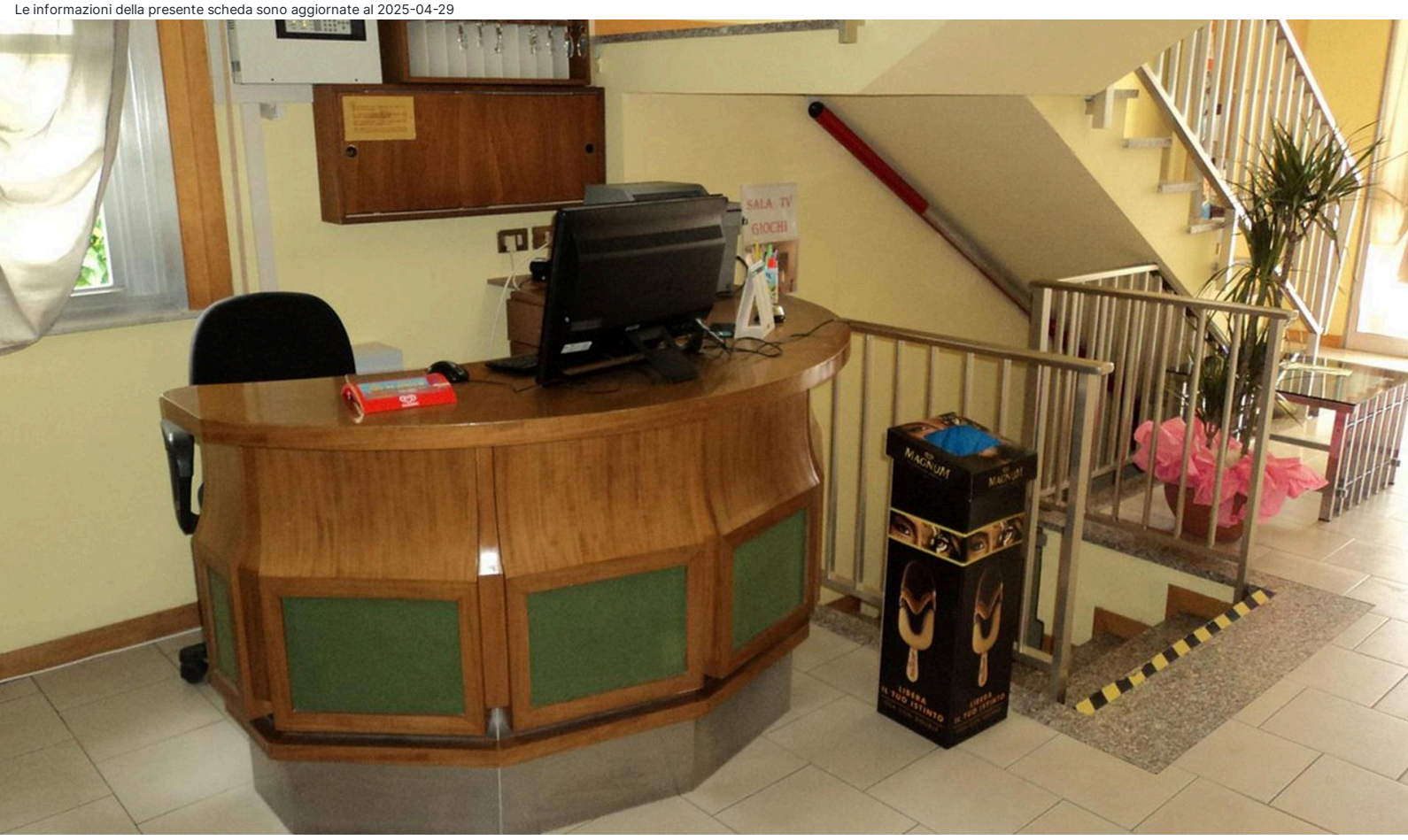

Rimini e Dintorni - Torre Pedrera

Hotel Villa Donati

★★

Informazioni

Posizione: a pochi passi dal lungomare di Torre Pedrera. Ideale punto di partenza per i principali parchi tematici. **Distanze:** dal mare, 150 m spiaggia di sabbia - dal centro, 7 km. Marina Centro; 10 km Rimini. Stazione Ferroviaria: 600 m (Torre Pedrera); 9 km Rimini. Parchi tematici: Italia in Miniatura 3 km; Fiabilandia, 14 km; Oltremare Riccione, 25 km; Acquario di Cattolica, 23 km.

Descrizione: Hotel a conduzione familiare. Si compone di un unico corpo disposto su tre livelli.

Camere: 19, **Standard**, sobrie e funzionali, alcune con balcone. **Dotazioni:** servizi con doccia aperta e phon, TV, ventilatore a soffitto.

Ristorazione: colazione all'italiana. Ristorante propone specialità della tradizione nazionale e romagnola, menu a scelta e servizio al tavolo.

Servizi: reception, Wi-Fi. Bar. Veranda con tavolini e sedie. Parcheggio incustodito, disponibilità limitata, a pagamento. Animali ammessi, a pagamento. Si accettano le principali carte di credito. **A pagamento:** bevande e consumazioni extra. **Nelle vicinanze:** Fiera di Rimini, 7 km.

Cosa amerai

- Atmosfera familiare e informale
- Vicinanza al mare

Adatto per

- Vivere una vacanza in un’atmosfera tranquilla e familiare in Hotel a pochi passi dal mare di Torre di Pedrera

Opinioni degli ospiti

- Staff gentile e disponibile
- Camere funzionali

Condizioni

- Arrivi dopo le ore 14:00 – Partenze entro le ore 10:00.

I servizi

Servizi in Camera

Doccia
Ventilatore
TV

Ristorante

Ristorante
Colazione all'italiana

Servizi in Hotel

Bar
Reception

Parcheggio

Parcheggio Incustodito

Attenzione

Alcune tipologie di camere potrebbero non essere presenti nella scheda tecnica

Immagini della struttura







