Le informazioni della presente scheda sono aggiornate al 2025-09-23

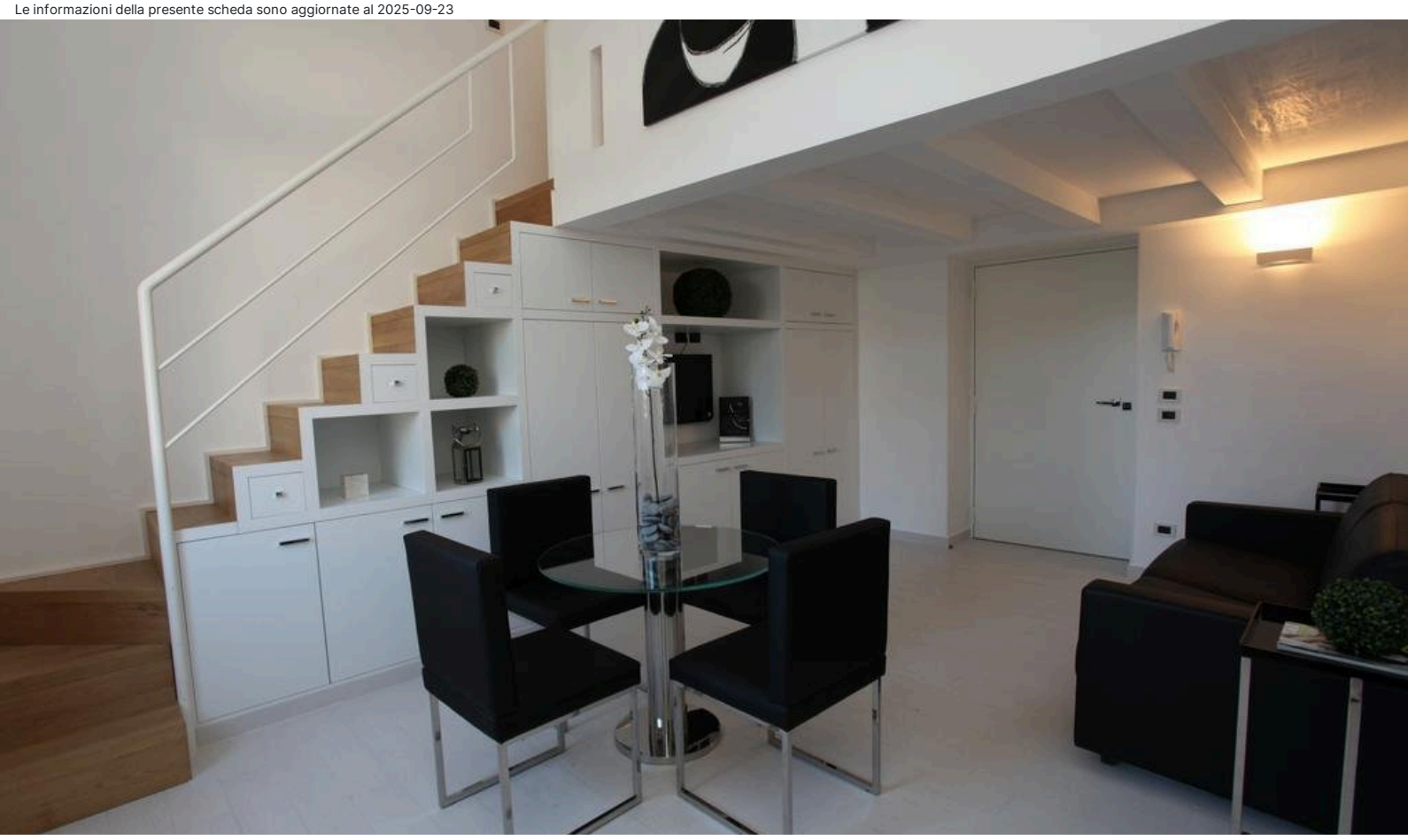

Roma e Dintorni - Roma - Piazza di Spagna

LHP Suite Piazza del Popolo

Informazioni

Posizione: situate in due strade tranquille del centro storico (Via Passeggiata di Ripetta n.25 e Via Brunetti n.24), nelle vicinanze di Piazza del Popolo, a breve distanza da Piazza Augusto Imperatore. Le fermate Metro, “Flaminio” e “Piazza di Spagna”, si raggiungono a piedi in pochi minuti. **Distanze - da Via Passeggiata di Ripetta n.25:** dal centro, in centro; 350 m Piazza del Popolo; 400 m Via del Babuino; 250 m Piazza Augusto Imperatore; 750 m Piazza di Spagna. Metropolitana: 700 m Flaminio; 900 m Piazza di Spagna. Stazione Ferroviaria: 600 (Flaminio). **Distanze - da Via Brunetti n.24:** dal centro, in centro; 100 m Piazza del Popolo; 160 m Via del Babuino; 300 m Piazza Augusto Imperatore; 600 m Piazza di Spagna. Metropolitana: 450 m Flaminio; 750 m Piazza di Spagna. Stazione Ferroviaria: 350 (Flaminio).

Descrizione: appartamenti di lusso, indipendenti, ospitati al terzo piano di edifici storici dislocati in Via Passeggiata di Ripetta n.25 e in Via Brunetti n.24. Le dimore di charme, sintesi perfetta di eleganza e modernità, offrono ambienti luminosi e curati in ogni minimo dettaglio.

Appartamenti: 4, arredati in stile contemporaneo, impreziositi da dettagli in metallo e in marmo, vantano pavimenti in parquet. **Dotazioni:** doppi servizi con vasca-doccia, Wi-Fi, cucina, microonde, TV-Sat (nel salotto e nelle camere), riscaldamento, aria condizionata. Lavatrice, lavastoviglie, ferro da stiro.

Ripetta Classic (31 mq): soggiorno con divano, angolo cottura, camera matrimoniale. Situato in Via Passeggiata di Ripetta n.25.

Ripetta Superior (65 mq): diviso su due livelli. Piano Terra: soggiorno con divano letto doppio, zona pranzo, angolo cottura, due bagni. Soppalco: letto matrimoniale. Situato in Via Passeggiata di Ripetta n.25.

Brunetti Classic (42 mq): diviso su due livelli. Piano Terra: soggiorno con zona pranzo e divano letto doppio, bagno, cucina esterna (situata di fianco alla porta di ingresso dell’appartamento). Soppalco: letto matrimoniale e bagno. Situato in Via Brunetti n.24.

Brunetti Luxury (62 mq): diviso su due livelli. Piano Terra: soggiorno con zona pranzo, angolo cottura e divano letto doppio, bagno con vasca-doccia. Soppalco: due letti matrimoniali e finestra con vista su Piazza del Popolo. Situato in Via Brunetti n.24.

Servizi: accoglienza in struttura (per gli arrivi è obbligatoria la comunicazione telefonica). Ascensore condominiale. Parcheggio su strada nelle vicinanze, a pagamento. Animali ammessi di piccola taglia. Non si accettano carte di credito.

Cosa amerai

- Fascino del centro storico
- Charme e lusso
- Design contemporaneo

Adatto per

- chi è alla ricerca di un moderno appartamento ubicato nelle vicinanze di Piazza del Popolo

Opinioni degli ospiti

- Ambienti ampi e luminosi
- Posizione centrale ma tranquilla
- Sobria eleganza

Condizioni

- Arrivi dalle 14:00 alle ore 17:00 – Partenze entro le ore 10:00.
- NB:** tutti gli arrivi in struttura devono essere concordati telefonicamente 72 ore prima dell'arrivo.

I servizi

Servizi in Camera

Lavatrice
Wi-Fi
Doccia
Cucina
Riscaldamento
Lavapiatti
Aria Condizionata

Amici Animali

Ammessi Animali di Piccola Taglia

Accessibilità

Ascensore

Parcheggio

Parcheggio nelle vicinanze

Servizi in Hotel

Distanza 0 - 1 km dal centro

Tipo di Vacanza

Famiglia
Giovani Under 30
Luna di Miele
Senior
Viaggio con Amici

Catene & Brand Affiliazioni

Lhp Hotels Group

Attenzione

Alcune tipologie di camere potrebbero non essere presenti nella scheda tecnica
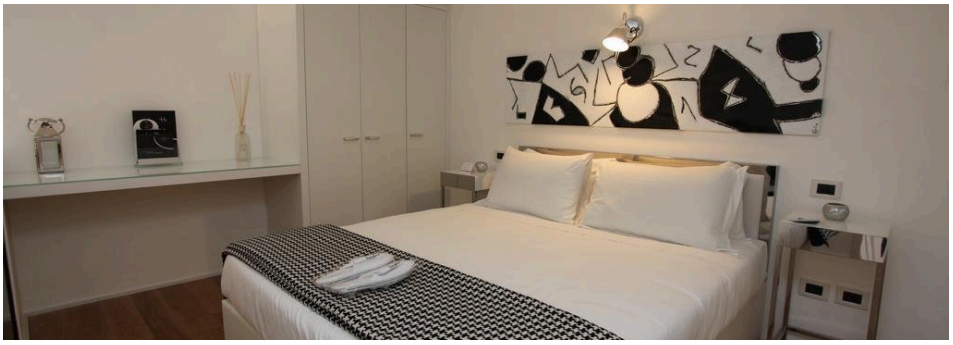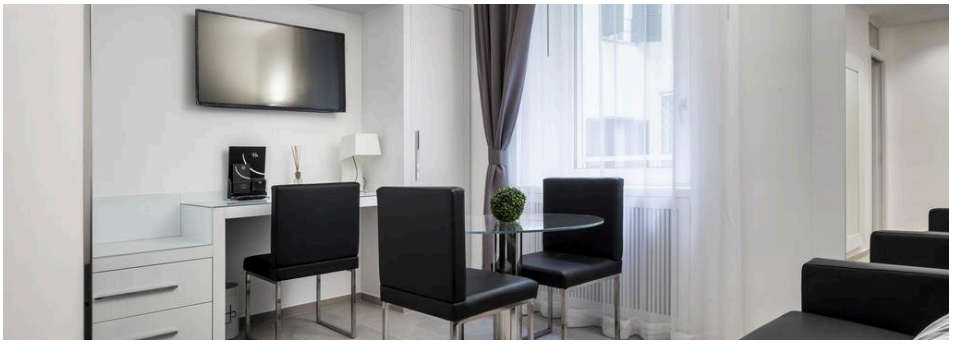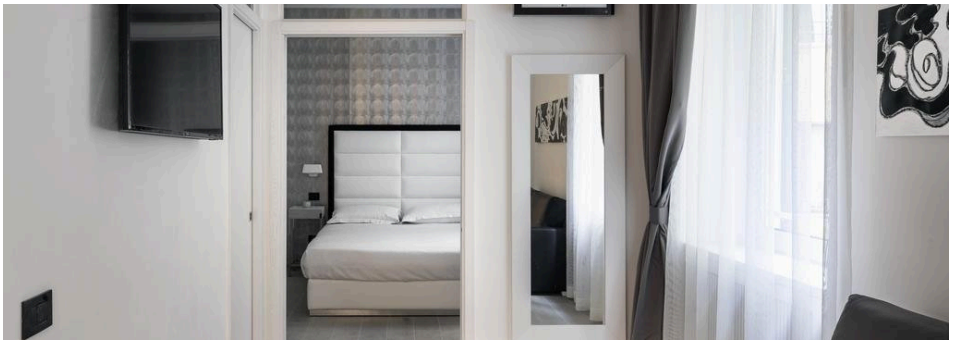
Immagini della struttura