Le informazioni della presente scheda sono aggiornate al 2026-10-19

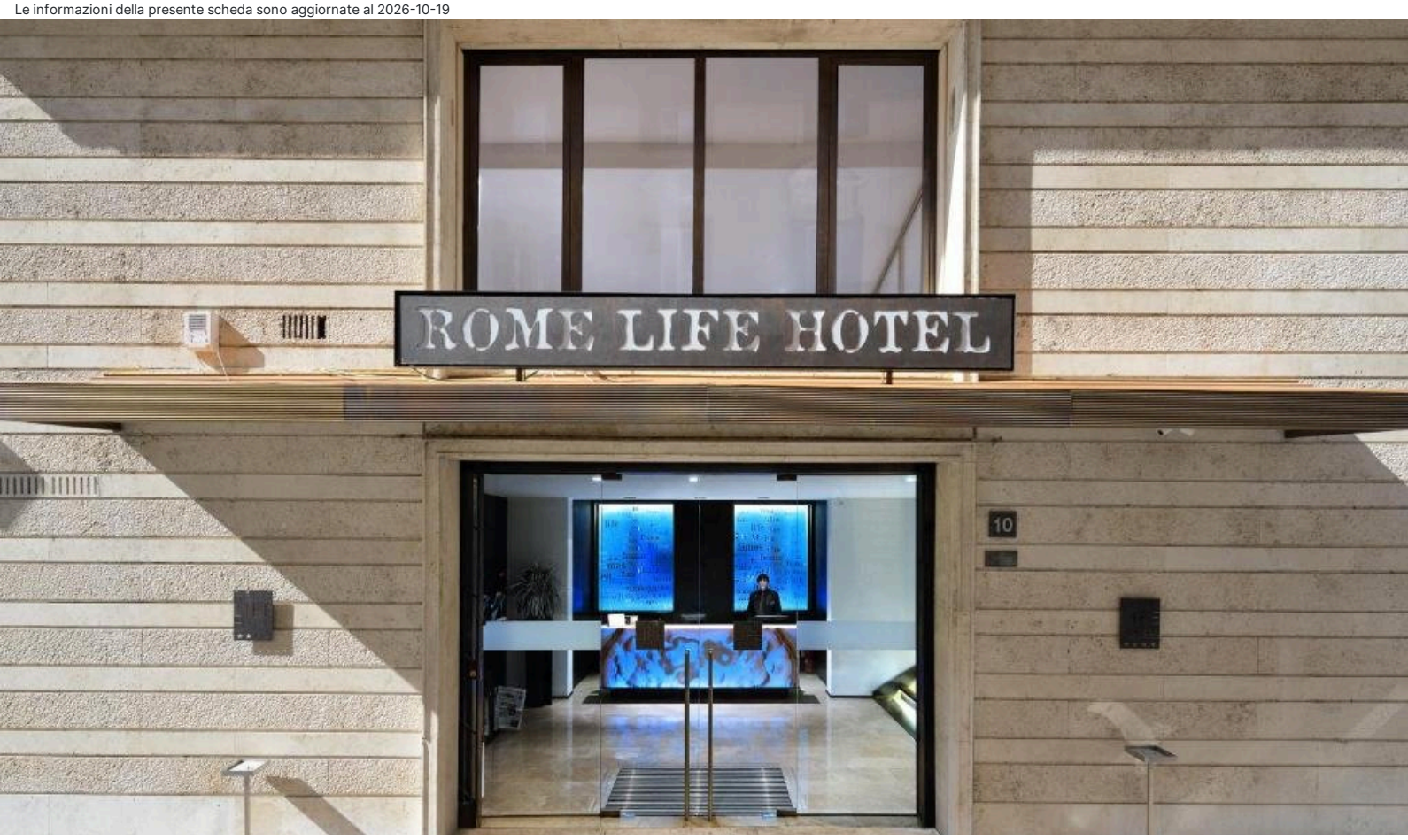

Roma e Dintorni - Roma - Rione Monti

Rome Life Hotel

★★★★

Informazioni

Posizione: situato in una zona a traffico limitato, alle spalle di Via Nazionale che da Piazza della Repubblica conduce a Piazza Venezia. Il quartiere Monti, una delle zone più alla moda della Capitale, si raggiunge facilmente a piedi. La Stazione Termini si trova a circa 1 chilometro. **Distanze:** dal centro, in centro; 700 m Basilica Santa Maria Maggiore e Piazza della Repubblica; 1 km Piazza di Spagna; 1,5 km Villa Borghese. **Stazione Ferroviaria:** 1,1 km, Termini. Metropolitana: 650 m Cavour - linea B; 700 m Repubblica-linea A. Fermata bus: 50 m.

Descrizione: Hotel ospitato in un edificio d'epoca, completamente rinnovato, caratterizzato da un design contemporaneo e da comfort innovativi. Si compone di un corpo disposto su sei livelli, con diversi ambienti destinati al relax, raccordati da scale. Roof top al quinto piano con lounge bar.

Camere: 45, raffinate e curate nei dettagli, caratterizzate da toni chiari e avvolgenti, tutte con letti king-size, tra **Classic** (17 mq) matrimoniali, **Superior** (18 mq) matrimoniali o doppie, **Junior Suite** (33 mq) elegantemente arredate, ampie e confortevoli con due divani letto o pouf. **Dotazioni:** servizi con doccia o vasca, phon, pantofole, telefono, Wi-Fi, Smart TV 42", minibar, bollitore, cassaforte per pc, climatizzatore (stagionale).

Ristorazione: colazione continentale a buffet. "Lounge bar", dispone di piacevoli spazi interni e di un'incantevole terrazza al quinto piano, dove gustare aperitivi, cocktail e spuntini veloci, à la carte.

Servizi: hall, ricevimento, aree soggiorno, Wi-Fi, ascensori. Sala congressi. Animali non ammessi. Si accettano carte di credito. **A pagamento:** bevande, consumazioni extra; servizio lavanderia.

Cosa amerai

- Posizione centrale ma tranquilla
- Design contemporaneo e dettagli di pregio
- Incantevole Roof top

Adatto per

- Chi è alla ricerca di un Hotel quattro stelle di design, in una delle zone più strategiche della città.

Opinioni degli ospiti

- Zona strategica, a 10 minuti a piedi dalle principali attrazioni della città
- Ottima colazione
- Staff professionale e cordiale

Condizioni

- Arrivi dopo le ore 14:00 – Partenze entro le ore 11:00.

I servizi

Servizi in Camera

Wi-Fi
Doccia
Mini Bar
Asciugacapelli
Cassetta di Sicurezza
Aria Condizionata
Smart TV

Servizi in Hotel

Sala Meeting
Servizio Lavanderia
Distanza 0 - 1 km dal centro
Reception

Accessibilità

Ascensore

Ristorante

Colazione Continentale
Colazione a Buffet

Tipo di Vacanza

Famiglia
Luna di Miele
Senior
Smart Working
Viaggio con Amici

Catene & Brand Affiliazioni

Tridente Collection

Attenzione

Alcune tipologie di camere potrebbero non essere presenti nella scheda tecnica
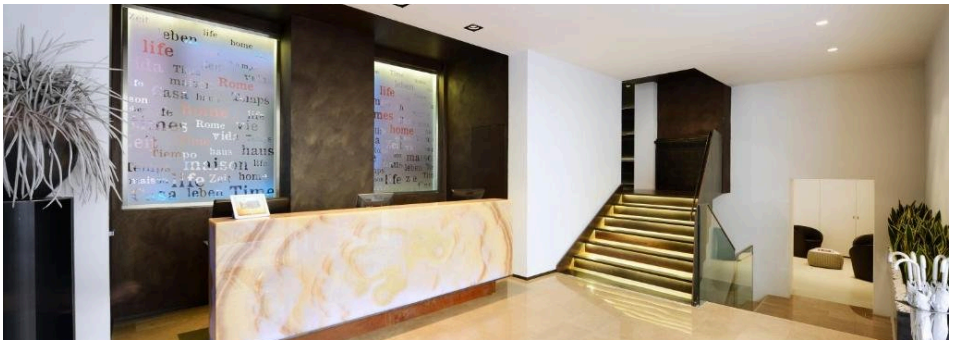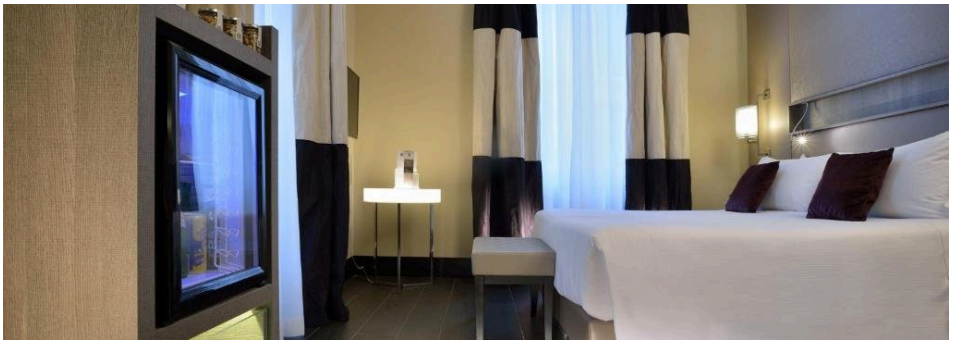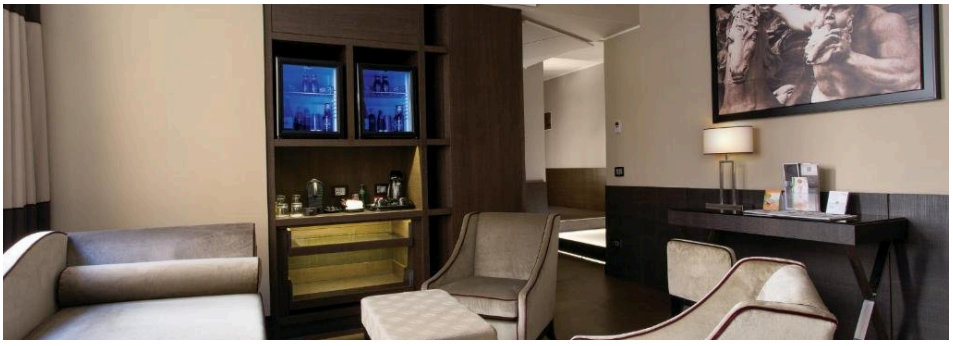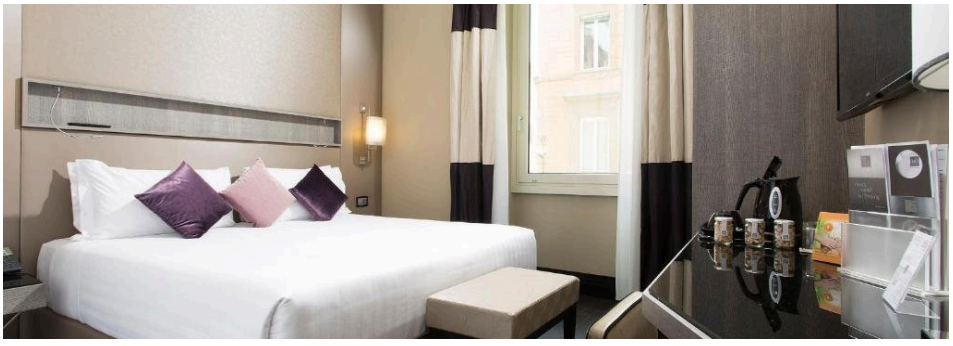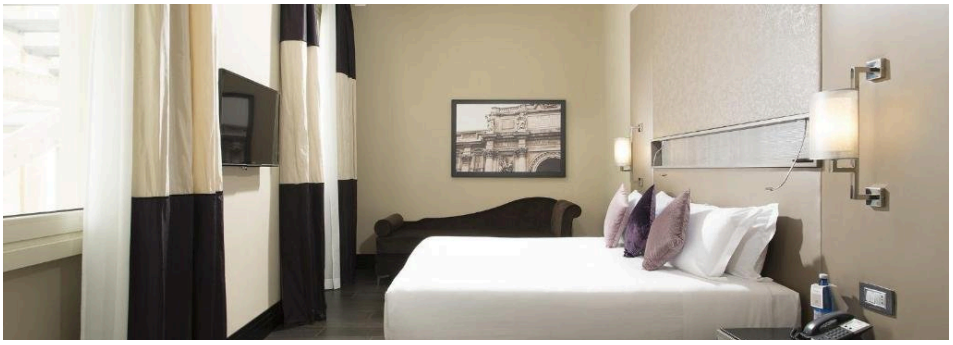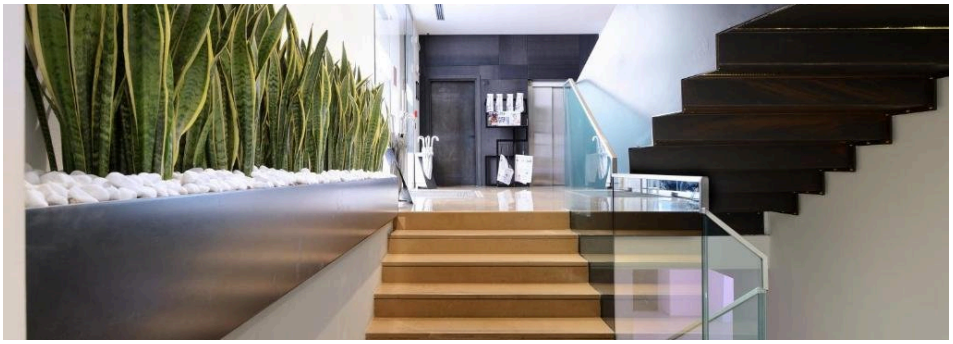
Immagini della struttura