Le informazioni della presente scheda sono aggiornate al 2026-10-19

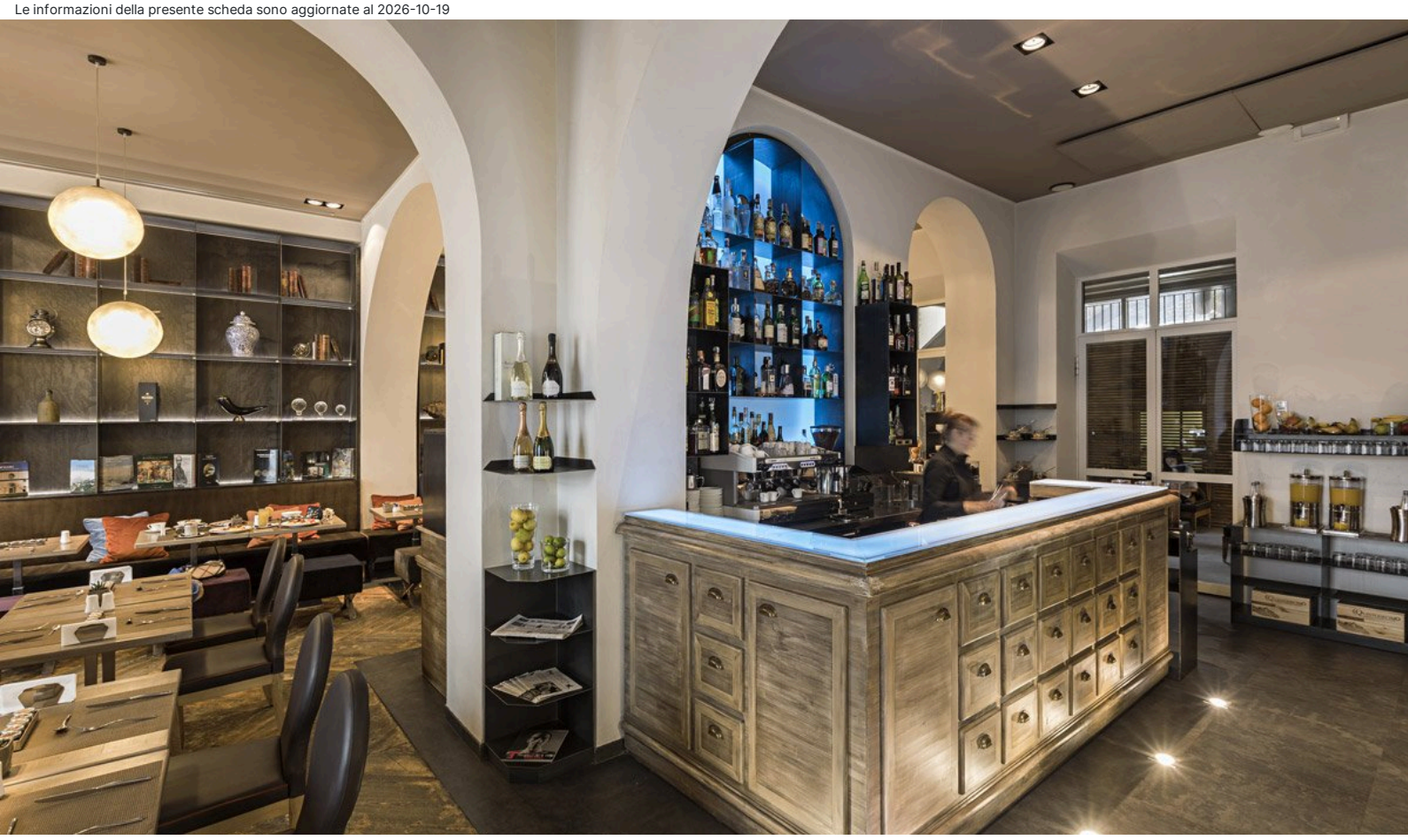

Roma e Dintorni - Roma - Rione Monti

Rome Times Hotel

★★★★

Informazioni

Posizione: in posizione privilegiata, a pochi passi dal Colosseo e dalla Basilica di San Pietro. **Distanze:** dal centro, in centro; 400 m Palazzo del Quirinale; 700 m Basilica di San Pietro; 800 m Fontana di Trevi; 1 km Colosseo; 1,1 km Piazza di Spagna.

Descrizione: Hotel elegante e raffinato, mix perfetto di innovazione e contemporaneità. Si compone di un corpo centrale disposto su sei livelli, situato in Via Milano 42 e di una palazzina “Annex”, articolata su cinque livelli, ubicata in Via Milano 58.

Camere: 81 tra “Corpo Centrale” e “Annex”, identiche tra loro per tipologia, tutte elegantemente arredate, caratterizzate da toni caldi e luminosi, con pavimenti in parquet, tra **Classic** (15 mq) doppie o matrimoniali, **Superior** (18 mq) nel corpo centrale, **Executive** (20 mq) spaziose e raffinate, **Junior Suite** (30 mq) ampie e curate nei dettagli. **Dotazioni:** servizi con doccia o vasca e phon, telefono, Wi-Fi, TV-Sat 42, minibar, bollitore con selezione di tè e tisane, cassaforte elettronica per PC, riscaldamento, aria condizionata.

Ristorazione: colazione continentale a buffet, realizzata con prodotti a “km 0” e dolci fatti in casa. “The Times Lounge Bar”, aperto anche agli esterni, propone piatti della tradizione romana, sfizioserie, drink e cocktail elaborati da esperti bartender, menu à la carte e servizio al tavolo.

Servizi: c/o il “Corpo Centrale” di via Milano 42 sono presenti servizi comuni come, hall, ricevimento, deposito bagagli, ascensore, Wi-Fi. Lounge Bar. Chiostrina arredata con salottino. Area benessere con sauna finlandese e bagno turco. Terrazzo panoramica. C/o “Corpo Annex” di via Milano 58, è presente un ascensore e una terrazza panoramica. Animali ammessi di piccola taglia, max. 5 kg. Si accettano carte di credito. **A pagamento:** bevande e consumazioni extra; servizio lavanderia.

Cosa amerai

- Hotel elegante e raffinato
- Posizione strategica a circa 1 chilometro dal Colosseo
- Esclusiva terrazza panoramica

Adatto per

- chi è alla ricerca di una raffinata sistemazione nel centro storico di Roma, a meno di dieci minuti a piedi dalla famosa Fontana di Trevi.

Opinioni degli ospiti

- Staff cortese e disponibile
- Camere accoglienti e confortevoli
- Ottimo Lounge bar

Condizioni

- Arrivi dopo le ore 14:00 – Partenze entro le ore 11:00

I servizi

Amici Animali

Ammessi Animali di Piccola Taglia

Servizi in Camera

Wi-Fi
Doccia
Mini Bar
Riscaldamento
Cassetta di Sicurezza
Aria Condizionata

Servizi in Hotel

Servizio Lavanderia
Distanza 0 - 1 km dal centro

Accessibilità

Ascensore

Spa

Spa

Ristorante

Colazione Continentale
Colazione a Buffet

Tipo di Vacanza

Luna di Miele
Viaggio con Amici

Catene & Brand Affiliazioni

Tridente Collection

Attenzione

Alcune tipologie di camere potrebbero non essere presenti nella scheda tecnica
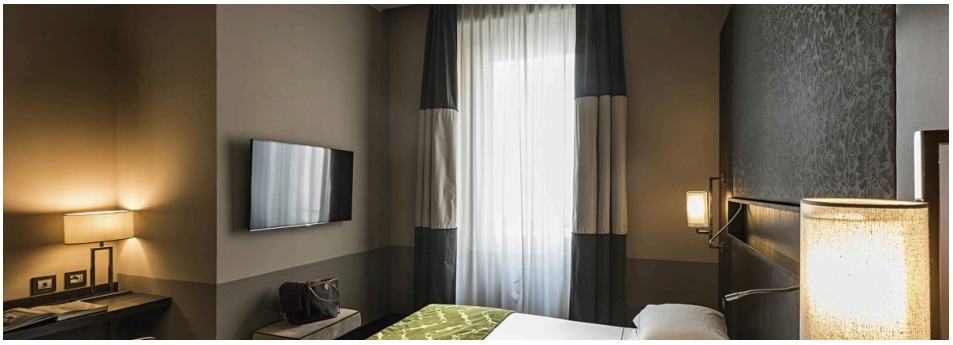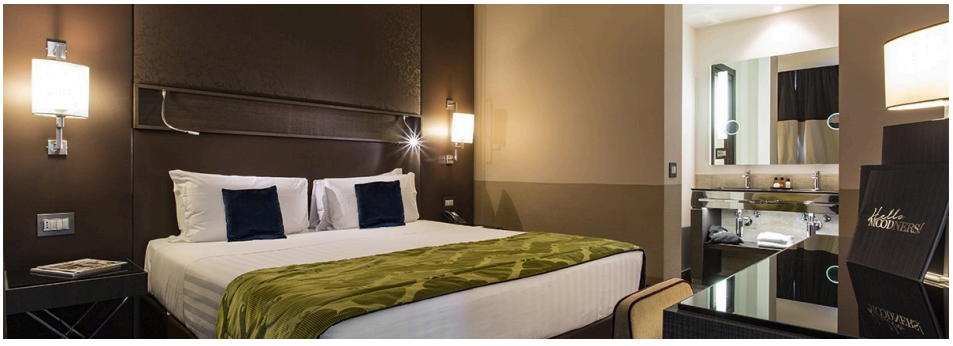
Immagini della struttura