Le informazioni della presente scheda sono aggiornate al 2026-10-19

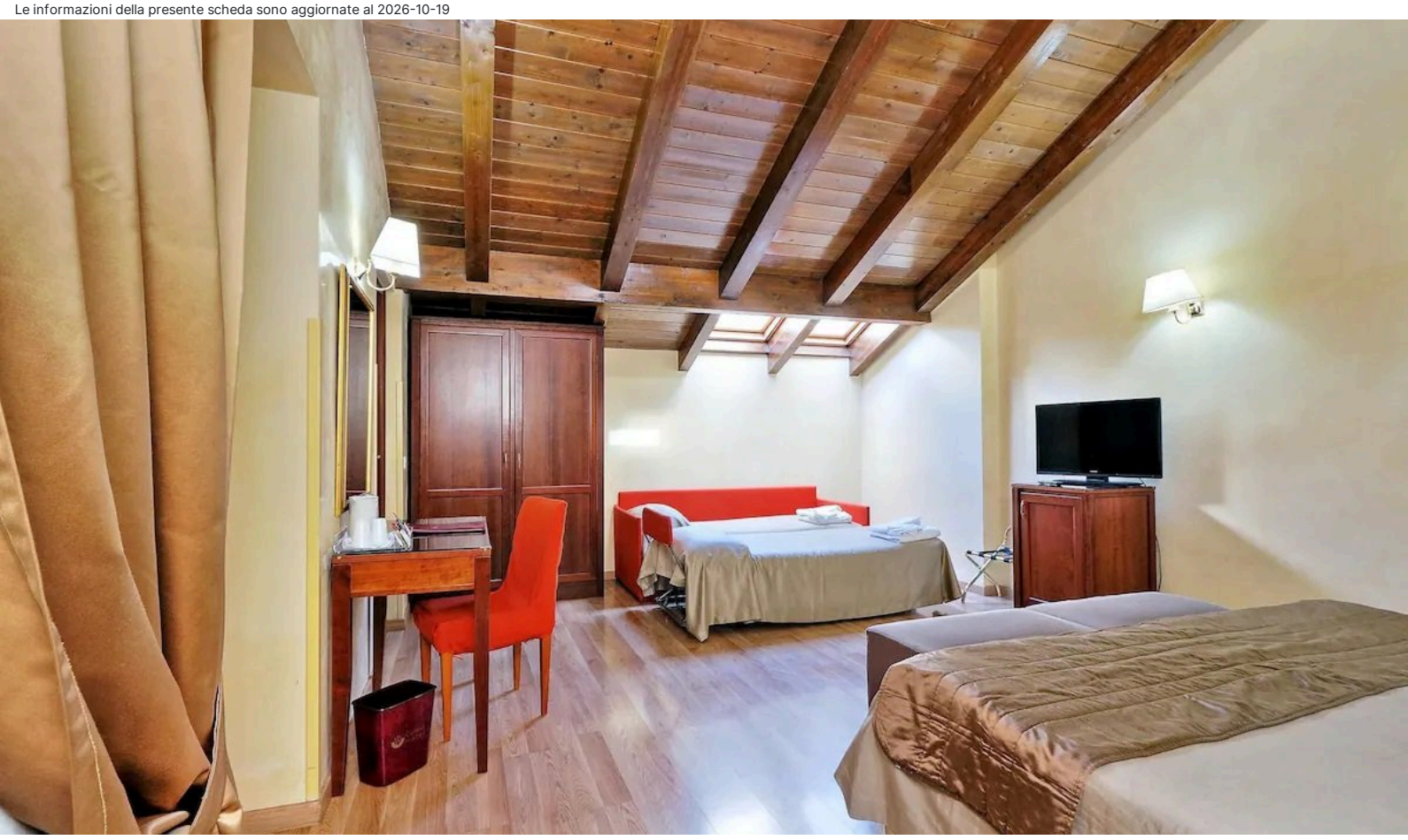

Roma e Dintorni - Roma - Stazione Termini

Hotel Camelia

★★★

Informazioni

Posizione: a breve distanza da Piazza dell'Indipendenza e dalla metropolitana di Castro Petrorio che in sole tre fermate, conduce al Colosseo, il più grande anfiteatro del mondo. La posizione strategica consente di raggiungere facilmente a piedi Piazza della Repubblica, Via Veneto e Villa Borghese. **Distanze:** dal centro, in centro; 650 m Piazza della Repubblica; 1,2 km Basilica Santa Maria Maggiore / Villa Borghese; 1,5 km Palazzo, Scuderie e Giardini del Quirinale. Stazione Ferroviaria, 650 m Termini. Metropolitana: 500 m (Castro Petrorio).

Descrizione: Hotel ospitato in un edificio signorile, completamente ristrutturato, risalente ai primi anni del Novecento. Si compone di un corpo, disposto su cinque livelli.

Camere: 40, **Classic**, insonorizzate e confortevoli, caratterizzate da un design lineare e da una raffinata scelta cromatica, alcune con balcone. Terzo e quarto letto in divano letto. **Dotazioni:** servizi con doccia o vasca, phon, telefono, Wi-Fi, TV-Sat, minifrigo, cassetta di sicurezza, riscaldamento e climatizzatore. Bollitore, su richiesta.

Ristorazione: colazione continentale a buffet.

Servizi: hall, ricevimento 24h, deposito bagagli, Wi-Fi, internet-point, ascensore. Salotto. Sala conferenze. Parcheggio nelle vicinanze, a pagamento. Animali non ammessi. Si accettano carte di credito, escluso Diners. **A pagamento:** bevande, consumazioni extra; servizio lavanderia. **Nelle vicinanze:** Policlinico, 1,3 km; SPA, 700 m.

Cosa amerai

- Posizione strategica a breve distanza da Piazza dell'Indipendenza
- Pulizia e comfort delle camere
- Colazione abbondante e varia

Adatto per

- chi cerca un Hotel 3 stelle in un punto strategico di Roma tra la stazione Termini e Villa Borghese.

Opinioni degli ospiti

- Staff gentile e disponibile
- Atmosfera accogliente e familiare
- Vicinissimo alla stazione Termini e comodo per visitare a piedi la città

Condizioni

- Arrivi dopo le ore 14:00 – Partenze entro le ore 11:00.

I servizi

Servizi in Camera

Wi-Fi
Doccia
Mini Frigo
Riscaldamento
Asciugacapelli
Cassetta di Sicurezza
Aria Condizionata

Servizi in Hotel

Sala Meeting
Servizio Lavanderia
Ricevimento 24 ore su 24
Distanza 0 - 1 km dal centro

Accessibilità

Ascensore

Ristorante

Colazione Continentale
Colazione a Buffet

Parcheggio

Parcheggio nelle vicinanze

Tipo di Vacanza

Famiglia
Smart Working
Viaggio con Amici

Attenzione

Alcune tipologie di camere potrebbero non essere presenti nella scheda tecnica
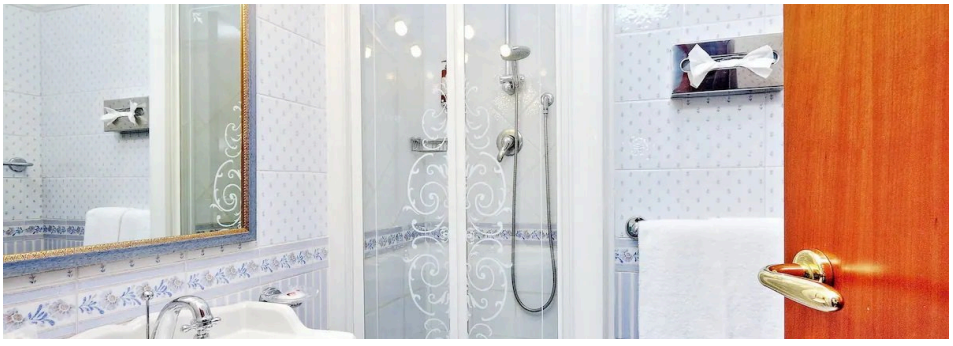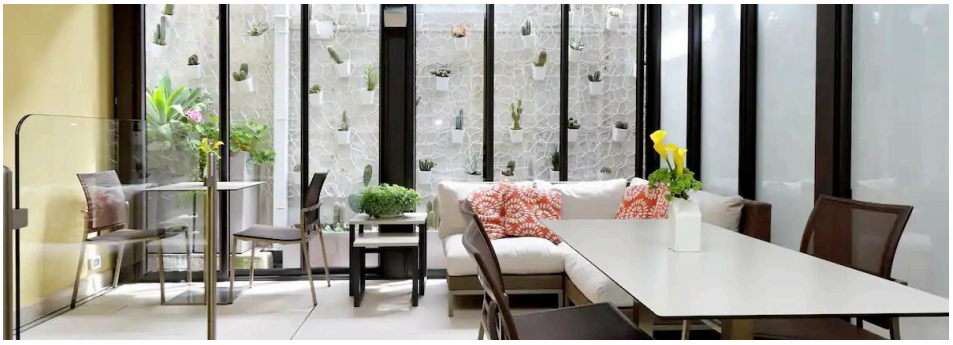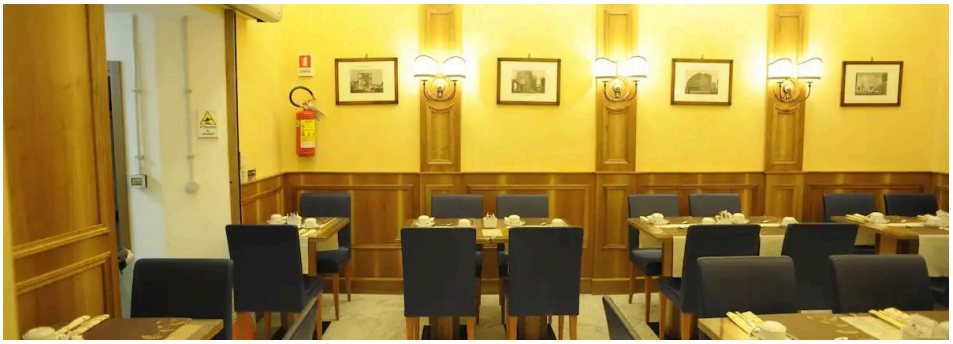
Immagini della struttura