Le informazioni della presente scheda sono aggiornate al 2026-10-19

Roma e Dintorni - Roma - Trastevere

LHP Suite Roma Trastevere

Informazioni

Posizione: in Via della Scala, nel cuore di Trastevere. **Distanze:** dal centro, in centro; 200 m Basilica di Trastevere. **NB:** l'appartamento si trova nella Zona a Traffico Limitato (ZTL) del centro storico, con accesso solo ai veicoli autorizzati.

Descrizione: appartamento, ospitato al secondo piano di un palazzo storico. **NB:** ascensore non disponibile.

Appartamento: 1, moderno e luminoso, con pavimento in parquet, dagli arredi in legno, con travi a vista, **Design Superior Room**. **Dotazioni:** servizi con doccia e phon, Wi-Fi, angolo cottura, frigo, forno, microonde, piano cottura a induzione, macchina elettrica per il caffè, lavatrice e asse da stiro con stendibiancheria, riscaldamento, aria condizionata.

Design Superior Room (41 mq): soggiorno con divano letto, camera matrimoniale. Terrazza attrezzata e vista sui tetti di Roma.

Servizi: ricevimento telefonico. Gli arrivi devono essere tassativamente comunicati telefonicamente (72 ore prima dall'arrivo). Parcheggio non disponibile. Animali non ammessi. Si accettano carte di credito.

Cosa amerai

- Nel cuore di Trastevere
- Terrazza con vista

Adatto per

- Vivere un’autentica vacanza romana. In 15 minuti a piedi si raggiunge facilmente Città del Vaticano, con Piazza San Pietro e la Cappella Sistina.

Opinioni degli ospiti

- Ottima posizione
- Appartamento luminoso e puliti

Condizioni

- Arrivi dopo le ore 15:00 – Partenze entro le ore 11.
- Gli arrivi devono essere tassativamente comunicati telefonicamente (3 giorni prima dall’arrivo)

I servizi

Servizi in Camera

Lavatrice
Wi-Fi
Doccia
Cucina
Asciugacapelli
Aria Condizionata

Servizi in Hotel

Distanza 0 - 1 km dal centro

Attenzione

Alcune tipologie di camere potrebbero non essere presenti nella scheda tecnica
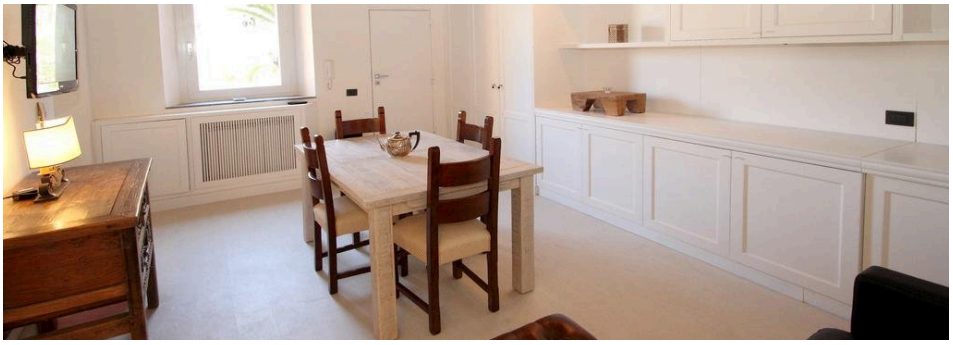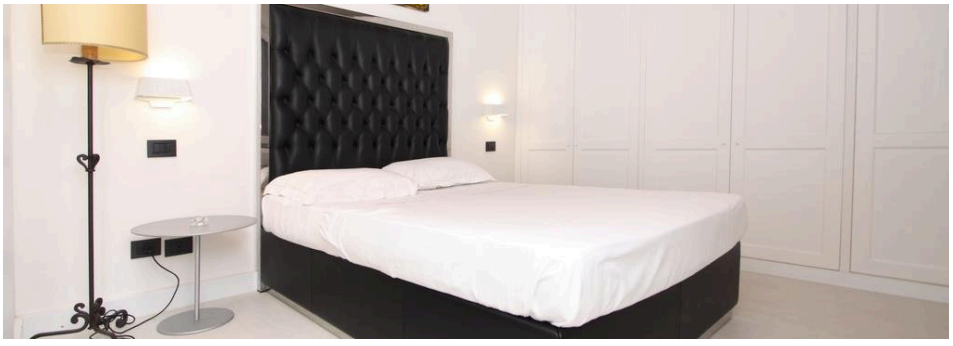
Immagini della struttura