Le informazioni della presente scheda sono aggiornate al 2025-05-21

Sardegna - Alghero e Dintorni - Alghero

Smy Carlos V

★★★★★

Informazioni

Posizione: sulla passeggiata Lungomare Valencia con vista panoramica del Golfo di Alghero. **Distanze:** dal mare, 20 m roccia; spiaggia di sabbia 2 km lido di Alghero - dal centro, 500 m.

Descrizione: Hotel moderno, completamente ristrutturato nel 2019, vanta ambienti luminosi ed eleganti. La proprietà, da sempre sensibile all'eco-sostenibilità, promuove pratiche per la tutela dell'ambiente. Si compone di un corpo distribuito su cinque livelli. **NB: struttura priva di barriere architettoniche**.

Camere: 179, arredate in stile contemporaneo, con pavimenti in parquet e balcone attrezzato tra **Standard Vista Giardino** (18 mq), accoglienti e funzionali, e le **Superior Vista Giardino** (26 mq), più spaziose, ideali per soggiorni all'insegna del comfort.**Dotazioni:** servizi con doccia, phon, telefono, Wi-Fi, TV-Sat con canali Sky, minibar con prima fornitura giornaliera di acqua e soft drink, cassaforte, riscaldamento, aria condizionata.

Ristorazione: colazione continentale con buffet servito. Ristorante "Del Emperador", con vista panoramica sul Golfo, aperto solo pranzo (anche agli esterni), propone un'ampia scelta di pietanze della tradizione regionale e locale, e internazionale, elaborate con materie prime selezionate e di produzione propria, menu à la carte e servizio al tavolo. Carta dei vini con scelta tra etichette regionali e nazionali.

Servizi: hall, reception, Wi-Fi, bar con terrazza panoramica, ascensori, due piscine con acqua di mare dal 01/05 al 30/09, di cui una per bambini, solarium con ombrelloni e lettini. Campo da tennis, ping-pong. Due sale riunioni. Parcheggio incustodito. Animali non ammessi. Si accettano carte di credito. **A pagamento:** bevande, consumazioni extra, lavanderia, baby-sitting.

Relax & Benessere: il centro "Libera SPA & Wellness", a pagamento, aperto anche agli esterni e accessibile a partire dai 16 anni, comprende piscina interna riscaldata, vasche idromassaggio, sauna finlandese, bagno turco, aree relax con angolo tisaneria e cabine per massaggi e trattamenti personalizzati.Ingresso libero alla palestra con attrezzi Technogym.

Cosa amerai

- Vicinanza al mare e al centro
- Ristorante panoramico
- Tramonti mozzafiato
- Ampi spazi
- Hotel Eco-Friendly

Adatto per

- chi desidera soggiornare a due passi dal Golfo di Alghero.

Opinioni degli ospiti

- Si distingue per eleganza e qualità dei servizi
- Colazione con prodotti selezionati
- Camere spaziose e confortevoli
- Eccellente pulizia

Condizioni

- Arrivi dopo le ore 14:00 – Partenze entro le ore 11:00

I servizi

Servizi in Hotel

Wi-Fi nelle Aree Comuni
Sala Meeting
Area Relax
Piscina per bambini
Servizio Lavanderia
Camere Comunicanti
Bar

Servizi in Camera

Wi-Fi
Doccia
Mini Bar
Riscaldamento
Asciugacapelli
Cassetta di Sicurezza
Aria Condizionata

Accessibilità

Ascensore
Camere per Disabili

Sport

Campo da Tennis
Ping Pong
Palestra

Mare e Spiaggia

Spiaggia di Sabbia
Spiaggia di ghiaia
Ombrelloni
Lettini da mare

Spa

Spa
Sauna
Massaggi

Ristorante

Colazione Continentale
Ristorante a Buffet
Colazione a Buffet
Ristorante alla Carte

Babies e Kids

Babysitting

Parcheggio

Parcheggio Incustodito

Tipo di Vacanza

Giovani Under 30
Luna di Miele

Attenzione

Alcune tipologie di camere potrebbero non essere presenti nella scheda tecnica
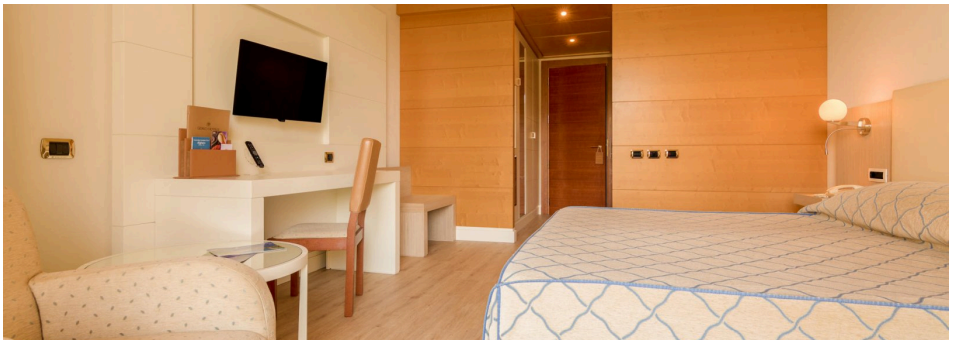
Immagini della struttura