Le informazioni della presente scheda sono aggiornate al 2026-10-17

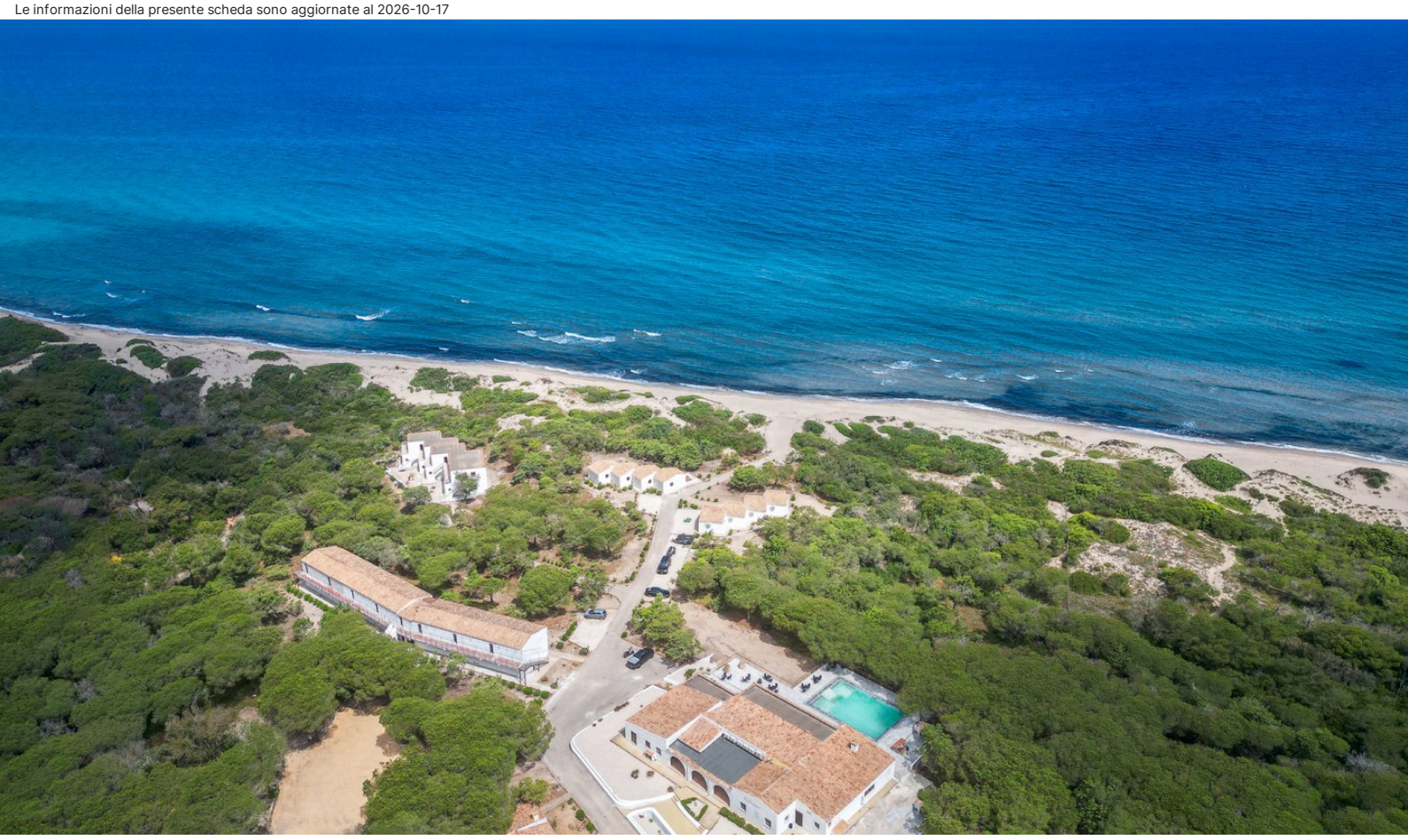

Sardegna - Alghero e Dintorni - Marina di Sorso

Q Resort

★★★★

Informazioni

Posizione: direttamente sulla spiaggia di sabbia soffice e bianca di Platmona, al centro del Golfo dell'Asinara, sulla litoranea che conduce alla rinomata località di Stintino. Il centro di Marina di Sorso si raggiunge in meno di 10 minuti di auto mentre Castelsardo e Stintino in circa 30 minuti. **Distanze:** dal mare, sul mare - dal centro, 3,5 km, Marina di Sorso; 10,5 km Porto Torres; 25 km Castelsardo; 40 km Stintino.

Descrizione: Hotel moderno, mix perfetto tra stile mediterraneo e design moderno, circondato da una rigogliosa pineta. Si compone di un corpo centrale con servizi principali e di tre corpi con sole camere articolati su due livelli, circondati da un lussureggiante giardino che si spinge fino al mare.

Camere: 46, moderne e confortevoli, realizzate in stile minimal, distribuite in tre corpi, al piano terra o al primo piano, tutte con ingresso indipendente, balcone o patio o veranda, tra **Classic** (16,5 mq) matrimoniali o doppie, **Comfort** (30 mq) spaziose e luminose, situate più vicine al mare, dispongono di letto matrimoniale e divano letto, **Superior** (25 mq) raffinate e curate nei dettagli, ubicate a due passi dal mare, vantano patio attrezzato con tavolo, sedie e lettini prendisole. **Dotazioni:** servizi con doccia e phon, telefono, TV-Sat, mini bar, cassetta di sicurezza, riscaldamento e aria condizionata. Telo piscina/mare.

Ristorazione: colazione continentale a buffet. Ristorante climatizzato con veranda fronte piscina, propone cucina regionale e nazionale, servizio a buffet.

Servizi: hall, ricevimento. Wi-Fi presso il ricevimento e la piscina. Bar. Salam TV. Ampia piscina con zona delimitata per bambini (stagionale) con solarium attrezzato di ombrelloni e lettini fino ad esaurimento. Area giochi per bambini. Campo polivalente tennis/calcetto A5, ping-pong, campi di bocce. Mini Club 5/12 anni con programma dedicato, ad orari prestabiliti. Giardino. Parcheggio incustodito. Animali non ammessi. Si accettano carte di credito. **A pagamento:** bevande e consumazioni extra; escursioni, tour guidati, acquascooter di ultima generazione, sci nautico, gonfiabili da traino, sup, pedalò, gommoni, noleggio mountain-bike, e E-bike.

Spiaggia: di sabbia bianca, attrezzata fino ad esaurimento (vedi Tessera Club). Possibilità di postazione spiaggia in prima fila, su richiesta e previa disponibilità, a pagamento.

Tessera Club: obbligatoria, a per persona, dai 5 anni, da pagare in loco, comprende 1 ombrellone + 2 lettini per camera in spiaggia o a bordo piscina, fino ad esaurimento (1°fila in spiaggia, su richiesta e con supplemento giornaliero).

Cosa amerai

- Direttamente sulla spiaggia
- Natura e tranquillità
- Ristorante a buffet
- Servizi ed esperienze di viaggio

Adatto per

- Chi vuole trascorrere un soggiorno all'insegna del divertimento e del relax, in un resort intimo e moderno, direttamente sulla spiaggia di Platamona

Opinioni degli ospiti

- Personale cortese e disponibile
- Camere accoglienti, in stile minimal
- Luogo immerso nella natura incontaminata, adatto al relax
- La spiaggia di sabbia bianca e soffice, si raggiunge comodamente a piedi

Condizioni

- Arrivi dopo le ore 15:00 - Partenze entro le ore 11:00.

I servizi

Servizi in Hotel

Wi-Fi nelle Aree Comuni
Piscina per bambini
Bar
Distanza 2.5 - 3 km dal centro
Reception
Sala TV

Servizi in Camera

Doccia
Mini Bar
Riscaldamento
Asciugacapelli
Cassetta di Sicurezza
Aria Condizionata

Sport

Pallavolo
Campo da Tennis
Ping Pong
Campo di Calcio

Mare e Spiaggia

Ombrelloni
Telo mare
Sedie da mare
Lettini da mare
Distanza 0 - 1 km dal mare

Babies e Kids

Area Giochi Esterna
Baby Club

Ristorante

Colazione Continentale
Ristorante a Buffet
Colazione a Buffet

Parcheggio

Parcheggio Incustodito

Tipo di Vacanza

Famiglia
Luna di Miele
Single
Viaggio con Amici

Attenzione

Alcune tipologie di camere potrebbero non essere presenti nella scheda tecnica
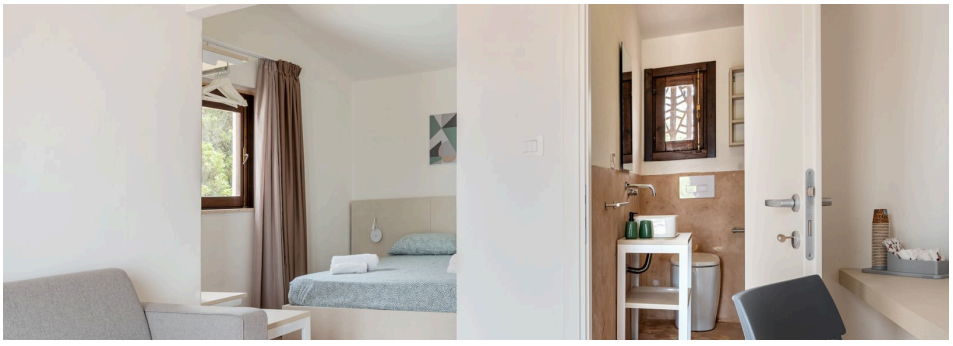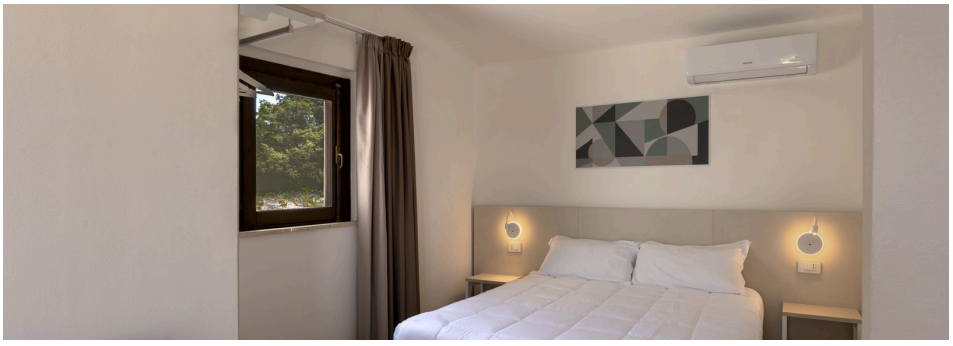
Immagini della struttura