Le informazioni della presente scheda sono aggiornate al 2025-09-26

Sardegna - Cagliari e Dintorni - Costa Rei - Castiadas

Sant'Elmo Beach Hotel

★★★★

Informazioni

Posizione: incastonato in un'area verde e privilegiata, a circa 6/7 minuti a piedi dall'incantevole spiaggia di sabbia del resort. Ideale posizione per raggiungere in pochi minuti di auto Costa Rei e Villasimius. **Distanze:** dal mare, 460 m (dall'ingresso del resort) spiaggia di sabbia attrezzata; 1,8 km spiaggia di Cala Monte Turnu - dal centro, 5 km Costa Rei-Muravera; 8 km Castiadas; 14 km Villasimius.

Descrizione: resort immerso in una rigogliosa vegetazione mediterranea, esteso su una superficie che digrada verso il mare. Si compone di un "Corpo Centrale" con camere Deluxe, Suite e servizi principali, disposto a semicerchio intorno a una piazzetta, di un corpo Family Room situato al "Corpo Centrale" e di camere Cottage ospitate in villette a schiera, ubicate nella zona alta del villaggio. Nota: le camere Cottage situate in salita, si raggiungono attraverso gradini e vialetti con pavimentazione non uniforme.

Camere: 175, sobrie e accoglienti, tutte con ingresso indipendente, tra **Cottage** (20 mq) alcuni al piano rialzato, la maggior parte al piano terra, situati nelle villette a schiera, dispongono di patio arredato di sdraio e tavolino, **Cottage Vista Mare** (20 mq) al primo piano, situati nelle villette a schiera, con balcone arredato di sdraio e tavolino, **Cottage Superior** (20 mq) al piano terra, situati nelle villette a schiera, totalmente rinnovati, dispongono di letto matrimoniale, patio arredato di sdraio e tavolino, **Family Room** (25 mq), al piano terra, situato in un corpo nei pressi del corpo centrale, letto matrimoniale o doppio al piano terra, due letti singoli in soppalco dotato di piccola finestra, patio arredato di sdraio e tavolino, **Deluxe Vista Mare** (25 mq) ubicata al primo piano del corpo centrale, vanta rifiniture di pregio e arredi in stile sardo, dispone di accesso alla terrazza comune con spazio di pertinenza arredato con sdraio e tavolino schermata frontalmente da tendaggi bianchi, gode di vista sulla piscina e sul mare, **Suite** (42 mq) ubicate al primo piano del corpo centrale, composte da soggiorno con due divani letto singoli, camera da letto, di accesso alla terrazza comune con spazio di pertinenza arredato con sdraio e tavolino schermata frontalmente da tendaggi bianchi, vista piscina e mare. Camere per disabili in "Corpo Family". **Dotazioni:** servizi con doccia e phon, telefono, Wi-Fi, TV, mini frigo (riempimento su richiesta), cassaforte, riscaldamento, aria condizionata. Stendibiancheria.

Ristorazione: colazione continentale a buffet. Ristorante Centrale, con ampie e luminose sale, propone a buffet piatti della tradizione regionale e nazionale. Snack-bar in spiaggia, propone piatti gustosi e leggeri, realizzati con prodotti selezionati e di stagione, à la carte. Nb: su richiesta pasti per celiaci e intolleranze alimentari, in ogni

caso, non è garantita l'assenza assoluta di contaminazione.

Servizi: hall, ricevimento, deposito bagagli (non custodito), Wi-Fi nelle aree comuni. Bar in piazzetta. Ascensore nel Corpo Centrale. Piscina e solarium attrezzato di ombrelloni, sdraio e lettini fino a esaurimento posti. Campo da tennis, calcetto e basket. Campo da volley sul prato, vicino alla piscina. Parco giochi per bambini. Sale conferenze. Parcheggio incustodito. Animali non ammessi. Si accettano carte di credito, escluso Amex e Diners. **A pagamento:** bevande, consumazioni extra; bazar, mini market, noleggio bici e telo mare.

Spiaggia: di sabbia dorata e fine, con fondali dolcemente digradanti, concessione balneare privata e attrezzata a pagamento e previa disponibilità, raggiungibile attraverso un sentiero pedonale in discesa e immerso nel verde.

Tessera Club obbligatoria, dai 6 anni con pagamento in loco, include: animazione diurna e serale, utilizzo della piscina, corsi sportivi collettivi, Mini Club (secondo programma e a orari prestabiliti).

Cosa amerai

- Spiaggia dorata
- Tranquillità e natura
- Cucina di qualità
- Parco ampio e curato

Adatto per

- Coppie e famiglie in cerca di un resort incastonato in uno stupefacente contesto naturale, a breve distanza dalla spiaggia privata

Opinioni degli ospiti

- Spiaggia bella e comoda
- Ottima scelta gastronomica
- Ampi e impeccabili spazi all'aperto
- Staff professionale e cordiale

Condizioni

- Arrivi dopo le ore 17:00 – Partenze entro le ore 10:00.

Attenzione

Alcune tipologie di camere potrebbero non essere presenti nella scheda tecnica

Immagini della struttura

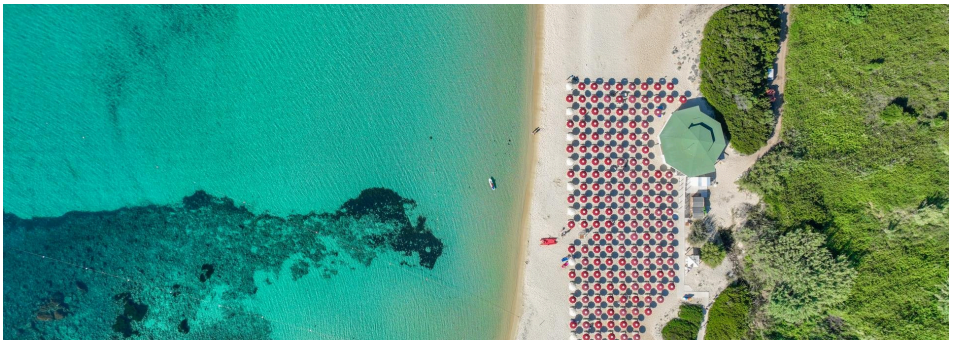

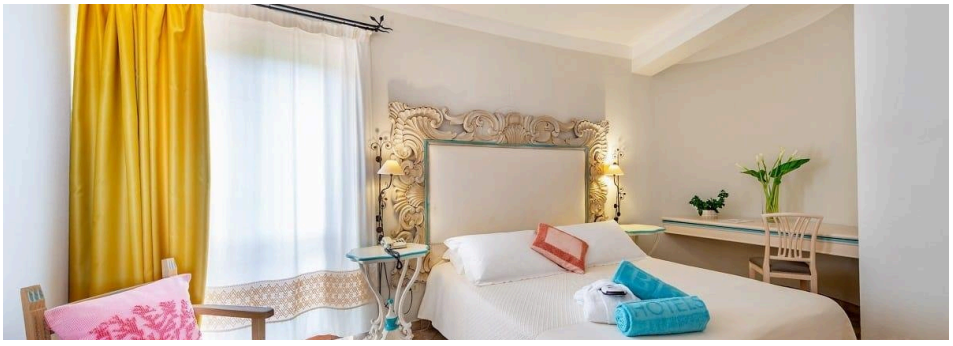

ZURRÌA