Le informazioni della presente scheda sono aggiornate al 2025-06-04

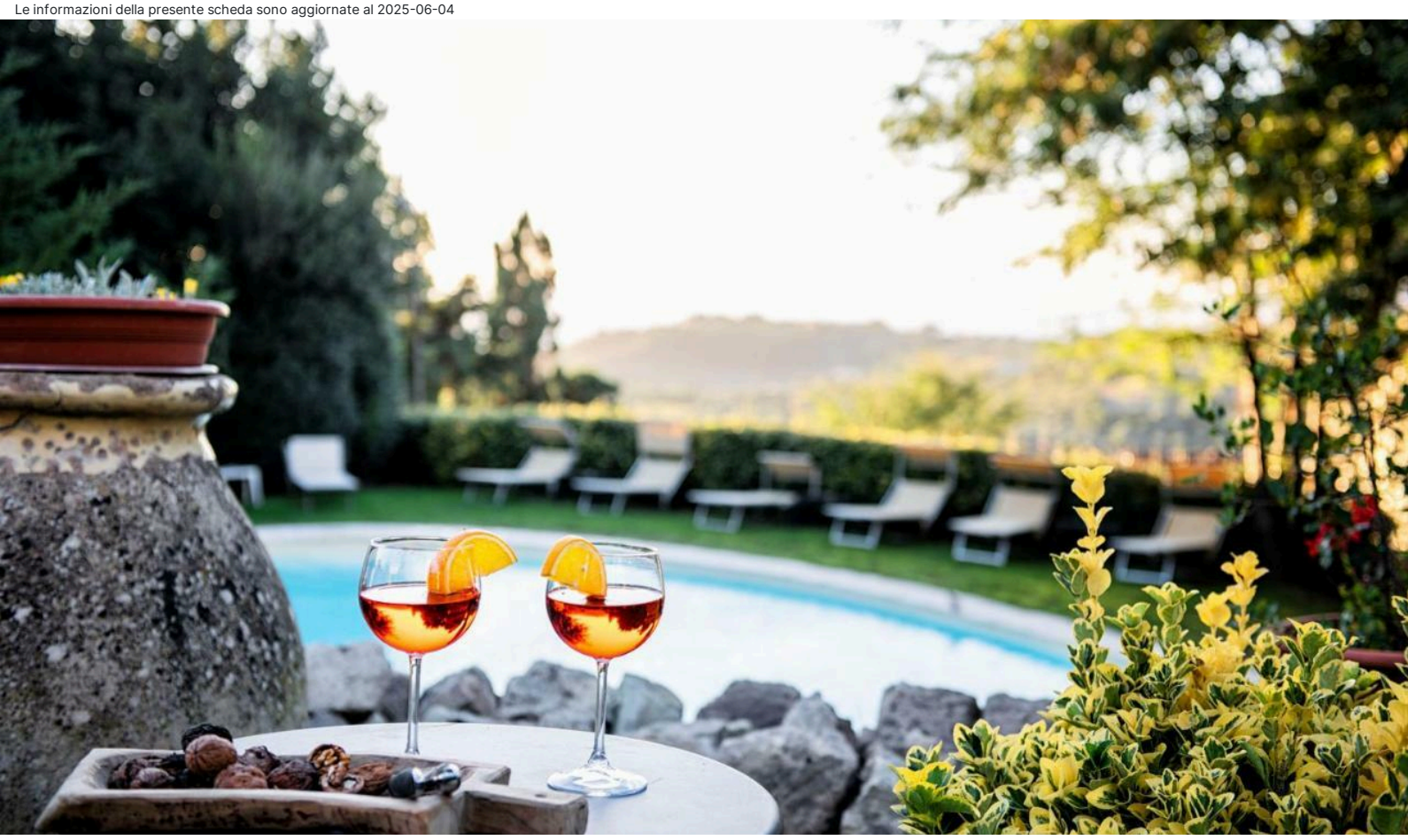

Sardegna - Cagliari e Dintorni - Tresnuraghes

Hotel Villa Asfodeli

★★★

Informazioni

Posizione: in zona collinare e tranquilla, con vista mozzafiato sul Golfo di Bosa. Nel cuore di un piccolo borgo sardo, Tresnuraghes, a soli cinque minuti di auto dalla meravigliosa spiaggia di Porto Alabe e a 15 minuti dal centro storico di Bosa e dalla sua marina. **Distanze:** dal mare, 7,3 km spiaggia di sabbia libera Porto Alabe; 8,2 km, spiaggia di sabbia, Bosa Marina - dal centro, nel centro di Tresnuraghes; 10 km, Bosa.

Descrizione: "Alberto Diffuso" nato dopo un accurato restauro di tre case, vicine tra loro, realizzato nel rispetto dall'architettura e dei materiali originari. La Villa Liberty, disposta su quattro livelli, immersa in un incantevole giardino con piscina, costituisce il corpo centrale, dove oltre ai servizi principali sono ospitate alcune camere. La "Casa Deriu", antico edificio del XVIII sec., articolata su due livelli, è ubicata a 20 metri, e collegata alla Villa attraverso un percorso nel giardino. La "Casa Peralta", facente parte del Centro Storico matrice e risalente con probabilità egualmente al XVIII sec., è articolata su due livelli e ubicata nella stessa area prospicente l'albergo. **La struttura è un Bike-Hotel, certificata ECOLABEL ed è membro dell'Associazione Nazionale "Alberghi Diffusi".**

Camere: 28, arredate in modo sobrio e raffinato, alcune vantano mobili antichi e tessuti sardi, altre letti in ferro battuto e stucchi originali, si dividono tra **Standard** vista centro storico, **Garden View** con affaccio verso il giardino, **Corte Garden** con spazio esterno di pertinenza arredato con tavolo e sedie, circondate dal verde e a pochi passi dalla piscina, **Superior** con balcone o grande terrazzo, arredati con tavoli e sedie, vista sulla vallata e sul mare, **Junior Suite** dispongono di angolo salotto con divano letto matrimoniale, alcune con balcone vista giardino e piscina altre con doppio affaccio verso la piazza centrale e verso il giardino con balconcino alla francese, **Suite** eleganti e raffinate, arredate con tessuti artigianali sardi e mobili antichi, sono composte da salotto con tavolo, sedie e divano letto doppio e da una luminosa camera matrimoniale con letto antico o in ferro battuto, inoltre dispongono di terrazza arredata con vista panoramica sul mare e sul giardino. **Dotazioni:** servizi con doccia, phon, telefono, mini frigo, TV, cassaforte, riscaldamento, aria condizionata. Bagno per disabili con bidet in Standard. Teli piscina (escluso in Standard).

Ristorazione: colazione continentale a buffet, allestita in una luminosa sala vista giardino con dehor, realizzata la maggior parte con prodotti di provenienza locale e stagionale, arricchita da dolci, marmellate e torte fatte in

casa. Possibilità di cenare, su richiesta (minimo 8 persone), menu fisso della tradizione, a pagamento.

Servizi: ricevimento (08:00/22:00), deposito bagagli, custodia valori. Salone con stucchi, arredato con salotti e zona TV. Bar. Wi-Fi. Piscina e solarium con vista panoramica, pool bar. Giardino. Parcheggio in strada limitrofo alla struttura, videosorvegliato, o libero nelle vicinanze. Posti incustoditi, per moto. Animali ammessi di piccola taglia. Si accettano carte di credito. **A pagamento:** bevande e consumazioni extra; escursioni, trekking e navigazione a vela latina con la tradizionale barca da pesca bosana. Telo piscina.

Bike: servizi legati al mondo della bici, a pagamento, come biciclette da passeggio, da corsa, mini officina, tour ciclistici guidati, lavaggio abbigliamento tecnico, pranzo al sacco per escursioni e brunch pomeridiano. Inoltre trasporto bagagli per itinerari su misura, a pagamento. Spazio coperto per deposito bici.

Cosa amerai

- Charme e tradizione
- Posizione strategica
- Tranquillità e relax
- Hotel Ecolabel

Adatto per

- una vacanza fra storia, natura, mare e sapori da vivere in un Alberto Diffuso, simbolo di una storia antica, con vista mozzafiato sul Golfo di Bosa.

Opinioni degli ospiti

- Oasi di pace, rifugio ideale dopo una giornata di escursione o di mare.
- Ricca colazione con prodotti selezionati
- Gentilezza e disponibilità dello Staff
- Camere confortevoli e curate nei dettagli

Condizioni

- Arrivi dopo le ore 13:00 – Partenze entro le ore 11:00.

I servizi

Servizi in Hotel

Wi-Fi nelle Aree Comuni
Servizio Lavanderia
Bar a bordo Piscina
Piscina Esterna
Bar

Amici Animali

Ammessi Animali di Piccola Taglia
Animali Ammessi

Servizi in Camera

Doccia
Mini Frigo
Riscaldamento
Asciugacapelli
Cassetta di Sicurezza
Aria Condizionata
TV

Ristorante

Ristorante
Colazione Continentale
Colazione a Buffet

Parcheggio

Parcheggio nelle vicinanze

Accessibilità

Accesso in hotel privo di scale
Accesso su Sedie a Rotelle
Bagno senza barriere architettoniche
Doccia a filo pavimento
Doccia con accesso per sedie a rotelle
Lavabo più basso
Ristorante

Tipo di Vacanza

Giovani Under 30
Viaggio con Amici

Attenzione

Alcune tipologie di camere potrebbero non essere presenti nella scheda tecnica
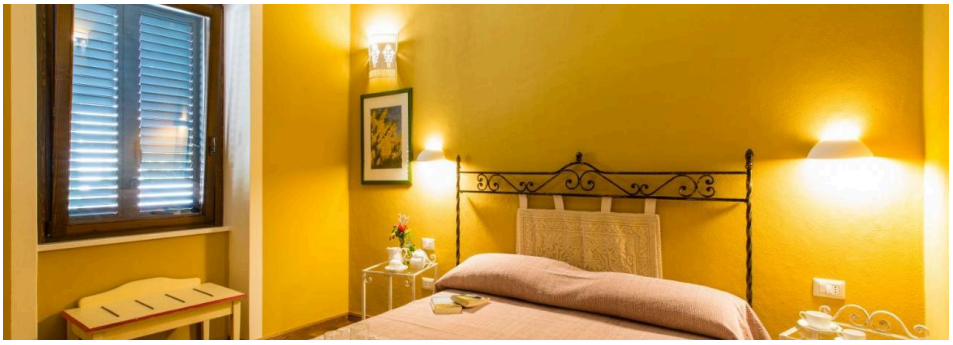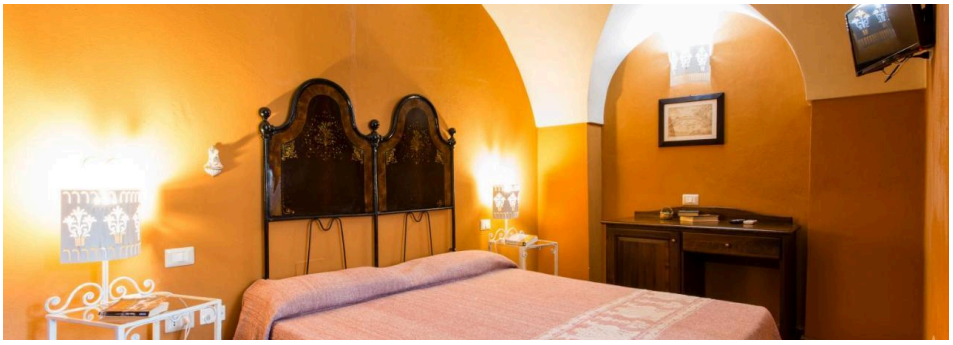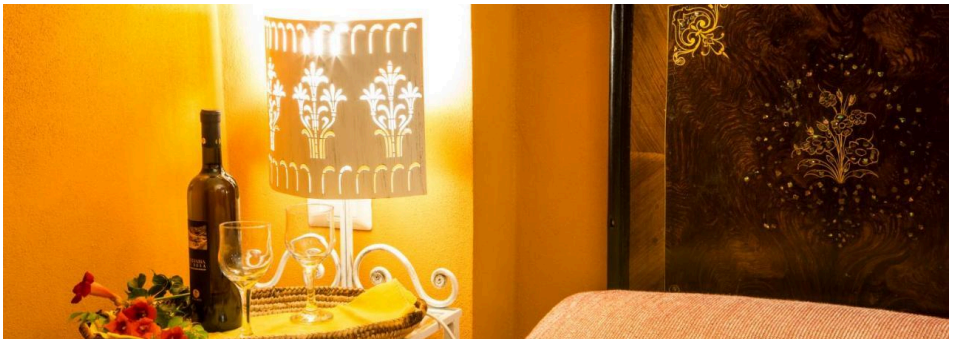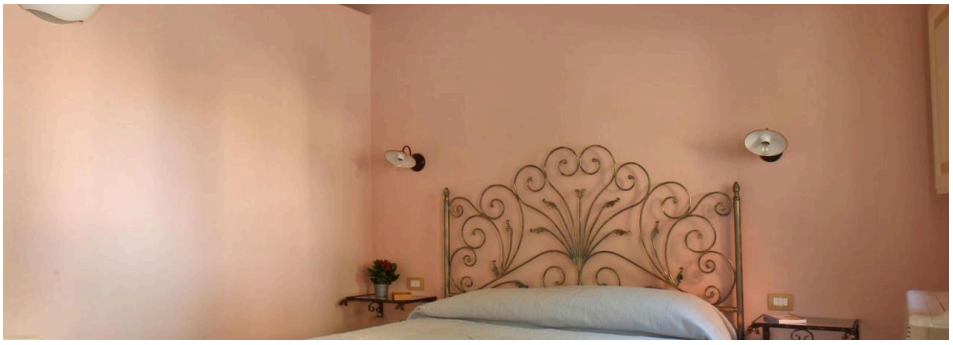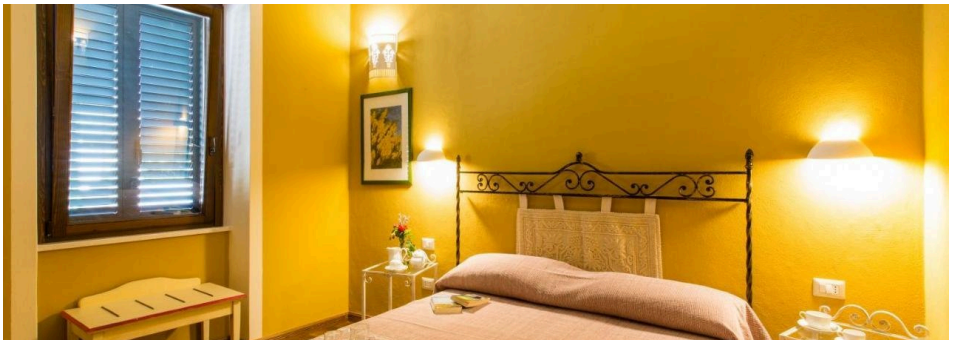
Immagini della struttura