Le informazioni della presente scheda sono aggiornate al 2025-09-27

Sardegna - Olbia e Dintorni - Badesi

B&B Stazzi di Gallura

Informazioni

Posizione: all'interno del paesaggio agreste di Badesi, rinomato per i suoi vigneti ed il buon vino. **Distanze:** dal mare, 1,5 km – dal centro, 1,5 km.

Descrizione: struttura con piccolo giardino arricchito da ulivi secolari, mirti e rosmarini, disposta a ferro di cavallo con colonnato esterno e ampio chiostro, arredato con fontana e vasca in granito bocciardato.

Camere: 15 **Standard** (16 mq) con ingresso indipendente, arredate in stile sardo. **Dotazioni:** servizi con doccia e phon, frigobar.

Ristorazione: colazione a base di prodotti confezionati (brioches e fette biscottate), burro, marmellata, yogurt, succo di frutta e una bevanda calda (caffè o cappuccino o tè disponibile dalle 08:30 alle 10:30).

Servizi: accoglienza in struttura, gli arrivi sona da comunicare preventivamente, pena la mancata consegna della camera. Piscina con piccolo solarium attrezzato con sdraio (stagionale). Area giochi per bambini. Parcheggio incustodito. Animali non ammessi. Si accettano carte di credito. **A pagamento:** bevande e consumazioni extra; ristorante convenzionato a ca. 100 m.

Cosa amerai

- Posizione tranquilla
- Camere accoglienti
- Tipica struttura sarda

Adatto per

- chi desidera vivere una vacanza all'insegna del relax in totale autonomia.

Opinioni degli ospiti

- Ambienti curati
- Ampi spazi esterni
- Rilassante piscina

Condizioni

- Arrivi dalle ore 17:00 alle ore 20:00 – Partenze entro le ore 10:00

I servizi

Servizi in Camera

Doccia
Mini Frigo
Asciugacapelli

Babies e Kids

Area Giochi Esterna

Parcheggio

Parcheggio nelle vicinanze
Parcheggio Incustodito

Ristorante

Colazione all'italiana

Servizi in Hotel

Distanza 1.5 - 2 km dal centro

Mare e Spiaggia

Distanza 1.5 - 2 km dal mare

Tipo di Vacanza

Famiglia
Giovani Under 30
Viaggio con Amici

Attenzione

Alcune tipologie di camere potrebbero non essere presenti nella scheda tecnica
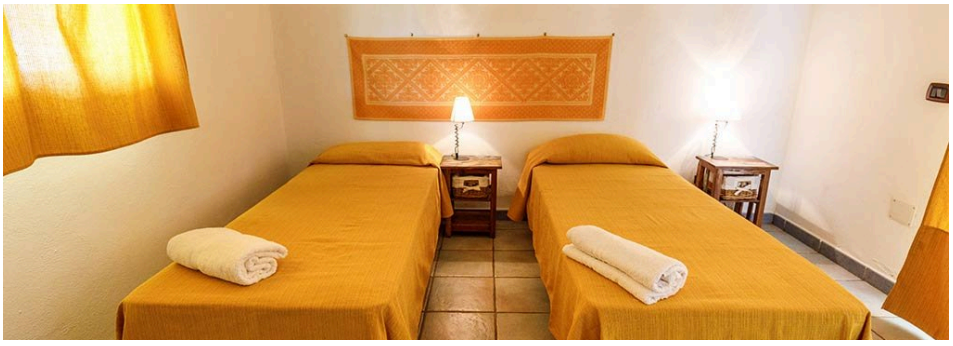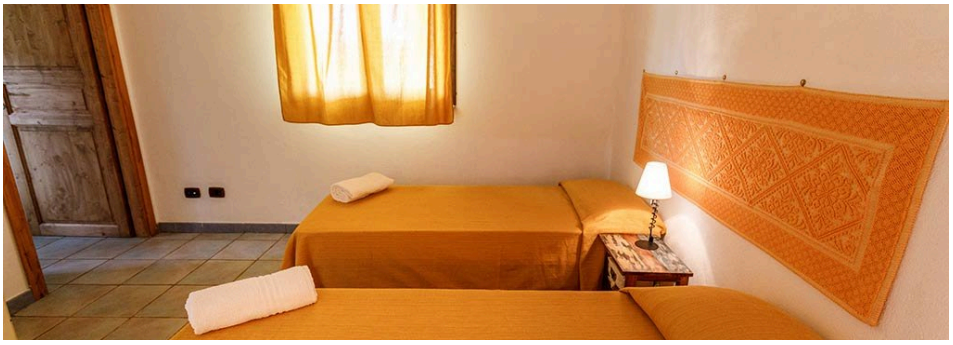
Immagini della struttura