Le informazioni della presente scheda sono aggiornate al 2026-10-01

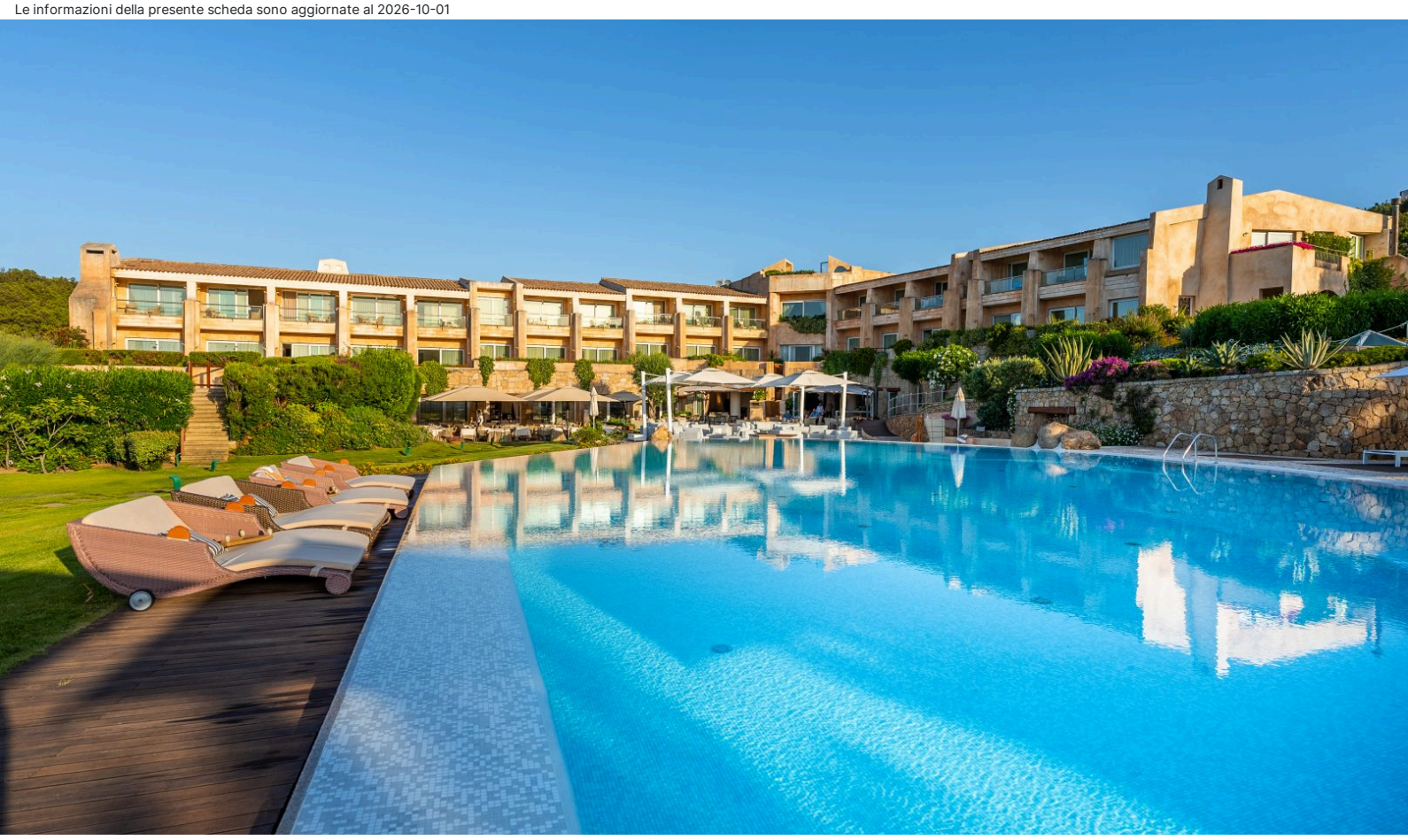

Sardegna - Olbia e Dintorni - Baja Sardinia

L'Ea Bianca Luxury Resort

★★★★★

Informazioni

Posizione: immerso nella tranquillità della natura mediterranea, con vista sull'Arcipelago della Maddalena e a breve distanza dalla suggestiva spiaggia di sabbia di Cala dei Ginepri. **Distanze:** dal mare, 150 m (camere) 200 m (ville) Cala dei Ginepri, spiaggia di sabbia – dal centro, 5 km Baja Sardinia.

Descrizione: Hotel moderno ed elegante, circondato dal verde intenso dei ginepri e da curati prati all'inglese, si compone di un corpo centrale con camere e servizi principali, disposto su tre livelli. Ospita inoltre cinque ville indipendenti, distanti dai 50 ai 150 m dal corpo centrale, immerse in un parco di 2 ettari di macchia mediterranea. Tre ville dispongono di una piccola piscina privata.

Camere: 34, tutte con balcone o terrazza vista mare, tra **Superior** (25 mq), **Deluxe** (28 mq) ampie, **Garden Deluxe** (28/34 mq) al piano terra con giardino privato e accesso diretto alla piscina, **Junior Suite** (34/40 mq) angolo soggiorno con divano letto singolo e **Suite** (66 mq) doppio ambiente, soggiorno con divano letto matrimoniale, camera matrimoniale, giardino privato di 88 mq attrezzato con lettini e accesso diretto alla piscina. Camere per disabili in Superior. **Dotazioni:** servizi con doccia e phon, telefono, Wi-Fi, TV-Sat, minibar, Macchina Espresso, cassaforte, aria condizionata. Vasca idromassaggio e cromoterapia (escluso Superior). Doppi servizi in Suite.

Ville: 5, tutte su due o tre livelli, con veranda o terrazza attrezzata vista baia e balcone vista mare, tra **Villa Gardenia** con piccola piscina privata (140 mq) ampio soggiorno e camera matrimoniale con bagno al piano inferiore e camera con due letti separati e bagno al piano superiore, **Villa Bouganville** con piccola piscina privata (190 mq) soggiorno e camera matrimoniale con bagno al piano inferiore, camera matrimoniale e bagno al piano superiore, **Villa Ortensia** con piccola piscina privata (200 mq) soggiorno e camera matrimoniale con bagno al piano inferiore, camera matrimoniale e bagno al piano superiore, cameretta esterna con due letti singoli e bagno con ingresso indipendente, **Villa Ibiscus** (230 mq) soggiorno e due camere matrimoniali ciascuna con bagno al piano inferiore, camera matrimoniale con bagno al piano superiore, **Villa Iris** (250 mq) soggiorno e camera doppia con bagno al piano inferiore, due camere matrimoniali ciascuna con bagno al piano superiore. **Dotazioni:** servizi con doccia e phon, Wi-Fi, TV-Sat con Sky, cucina con piastre elettriche, frigo con freezer, lavastoviglie, macchina per caffè espresso, cassetta di sicurezza, asse e ferro da stiro, riscaldamento, aria condizionata.

Ristorazione: colazione a buffet. Ristorante Lunaria, con ampia veranda vista mare, aperto anche agli esterni, propone cucina mediterranea con alcuni piatti della gastronomia sarda, menu a scelta e servizio al tavolo. Ristorante e Lounge Bar “Lunaria Beach” (stagionale), aperto anche agli esterni, a pranzo e a cena, propone cucina a base di pesce e ricette della tradizione, con menu à la carte.

Servizi: hall, reception, ascensore, Wi-Fi, Bar Lunaria Lounge con sala interna e veranda vista mare, smoking area “Cactus Garden” per sigari e rum, terrazza “The Roof” con vista panoramica. Piano bar serale (stagionale e secondo programma). Piscina con acqua dolce, circondata da giardini fioriti. Solarium attrezzato. Parcheggio incustodito. Animali non ammessi. Si accettano carte di credito. **A pagamento:** bevande, consumazioni extra, boutique “Ea Bianca Luxury Shop” con capi di abbigliamento ed eleganti accessori.

Spiaggia: di sabbia privata, raggiungibile attraverso un sentiero privato, attrezzata con lettini e ombrelloni, disponibilità limitata.

Relax & Benessere: centro benessere “Recrea” a pagamento, con piscina idromassaggio, cascata cervicale, sauna, doccia a pioggia. Palestra. Su richiesta massaggi e trattamenti estetici, corsi di yoga e personal trainer.

Cosa amerai

- Ambienti raffinati
- Panorama mozzafiato
- Parco privato

Adatto per

- una clientela in cerca di un’elegante struttura a pochi metri dalla spiaggia di Cala dei Ginepri, sulla costa nord orientale della Sardegna.

Opinioni degli ospiti

- Staff cortese e disponibile
- Ricca colazione
- Ampi spazi esterni
- Comoda piscina con solarium attrezzato di ombrelloni e lettini

Condizioni

- Arrivi dopo le ore 14:00 – Partenze entro le ore 12:00

I servizi

Servizi in Hotel

Wi-Fi nelle Aree Comuni
Piano Bar
Bar

Servizi in Camera

Wi-Fi
Doccia
Mini Bar
Cucina
Riscaldamento
Asciugacapelli
Lavapiatti
Cassetta di Sicurezza
Aria Condizionata

Accessibilità

Ascensore
Camere per Disabili

Mare e Spiaggia

Spiaggia di Sabbia
Spiaggia Privata
Ombrelloni
Lettini da mare

Ristorante

Ristorante
Colazione a Buffet

Spa

Sauna
Massaggi
Trattamenti Estetici

Sport

Palestra

Parcheggio

Parcheggio Incustodito

Tipo di Vacanza

Famiglia
Luna di Miele
Viaggio con Amici

Attenzione

Alcune tipologie di camere potrebbero non essere presenti nella scheda tecnica
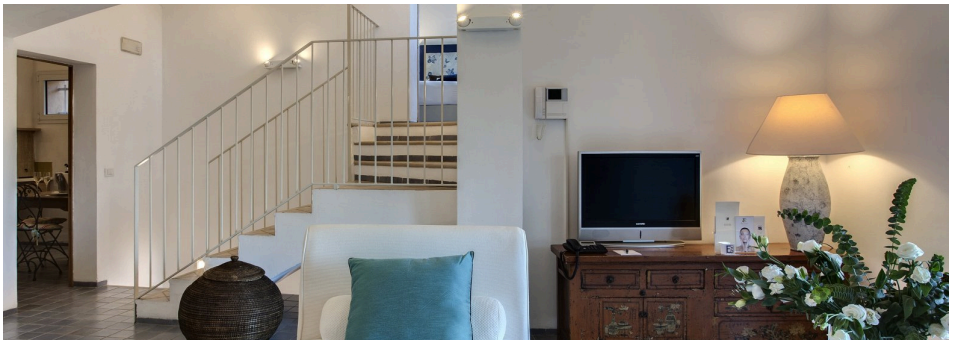
Immagini della struttura