Le informazioni della presente scheda sono aggiornate al 2026-01-27

Sicilia - Agrigento

Giafra Sicilian Luxury Rooms

Informazioni

Posizione: nella tranquilla campagna siciliana, a San Leone, frazione balneare di Agrigento, a pochi passi dal Lungomare con numerosi bar, ristoranti e pub. La lunga distesa di spiaggia dorata, incorniciata a tratti da splendide dune di sabbia, dista circa 1,6 km. Le maestose rovine della Valle dei Templi di Agrigento si raggiungono in 5 minuti di auto, mentre il centro cittadino in circa 10 minuti. **Distanze:** dal mare, 190 m spiaggia di roccia; 350 m spiaggia di sabbia di sabbia, San Leone; 14 km Scala dei Turchi (Realmonte) - dal centro, 500 m San Leone; 6 km Valle dei Templi; 6 km Porto Empedocle; 6,3 km Agrigento.

Descrizione: dimora di lusso, inaugurata ad agosto 2020, è ospitata al quarto piano di un edificio moderno. Gli ambienti interni delle camere sono il risultato di un perfetto connubio tra architettura contemporanea e tecnologia. Si compone di un corpo disposto su tre livelli.

Camere: 12, tutte insonorizzate, finemente arredate, caratterizzate da un design moderno e ricercato, tra **Deluxe**, **Exclusive** spaziose e confortevoli, **Doppia Panoramica** con balcone arredato vista piscina o vista mare panoramica, **Suite Queen** situata al piano terra, spaziosa e curata nei dettagli, vanta un angolo salotto con divano letto matrimoniale e vasca idromassaggio a vista, **Suite King** situata al piano terra, ampia e con rifiniture di pregio, vanta un angolo salotto con divano letto singolo e vasca idromassaggio a vista, **Suite Royal** ubicata al piano terra, vanta un soggiorno con divano letto matrimoniale, camera matrimoniale e veranda arredata con salottino e vasca idromassaggio. Camera per disabili in Exclusive. **Dotazioni:** servizi con doccia (doccia a vista nelle Suite King e Queen), kit cortesia, phon, citofono interno, Wi-Fi, Smart TV con tastiera e mouse wireless, mini bar, bollitore, macchinetta del caffè, cassaforte, climatizzatore.

Ristorazione: colazione continentale, servita al tavolo in una luminosa sala vista piscina, propone specialità siciliane, prodotti dolci e salati, alcuni tipici del territorio.

Servizi: ricevimento. Deposito bagagli. Bar. Ascensore. Piscina (stagionale) e solarium attrezzato con ombrelloni e sdraio. Terrazza con salottino. Roof-top arredato con lettini e vasca Jacuzzi, su prenotazione e a pagamento. Parcheggio incustodito. Animali ammessi. Si accettano carte di credito, escluso Amex e Diners. **A pagamento:** bevande e consumazioni extra; noleggio bici e bici elettriche. **Nelle vicinanze:** campo da tennis, 3 km.

Cosa amerai

- Ideale per visitare Valle dei Templi e Scala dei Turchi
- Dimora moderna, mix di Design e tecnologia
- Colazione con prodotti del territorio
- Piscina e terrazza con vasca idromassaggio

Adatto per

- chi è alla ricerca di una moderna struttura, a San Leone, tra le dune di sabbia e le grandiose rovine della Valle dei Templi.

Opinioni degli ospiti

- Camere lineari e spaziose
- Luogo tranquillo e curato nei dettagli
- Posizione strategica per visitare la Sicilia
- Staff cordiale e professionale

Condizioni

- Arrivi dopo le ore 14:00 ed entro le ore 23:00 - Partenze entro le ore 10:30

I servizi

Amici Animali

Ammessi Animali di Piccola Taglia
Animali Ammessi

Servizi in Camera

Wi-Fi
Doccia
Mini Bar
Asciugacapelli
Cassetta di Sicurezza
Aria Condizionata
TV

Accessibilità

Ascensore
Camere per Disabili

Servizi in Hotel

Piscina Esterna
Bar
Distanza 0 - 1 km dal centro

Ristorante

Colazione Continentale
Colazione a Buffet

Parcheggio

Parcheggio Incustodito

Mare e Spiaggia

Distanza 0 - 1 km dal mare

Tipo di Vacanza

Famiglia
Luna di Miele
Viaggio con Amici

Attenzione

Alcune tipologie di camere potrebbero non essere presenti nella scheda tecnica

Immagini della struttura

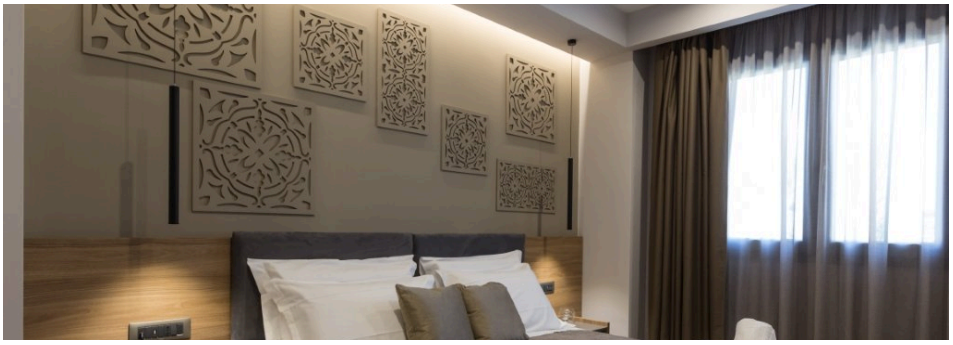

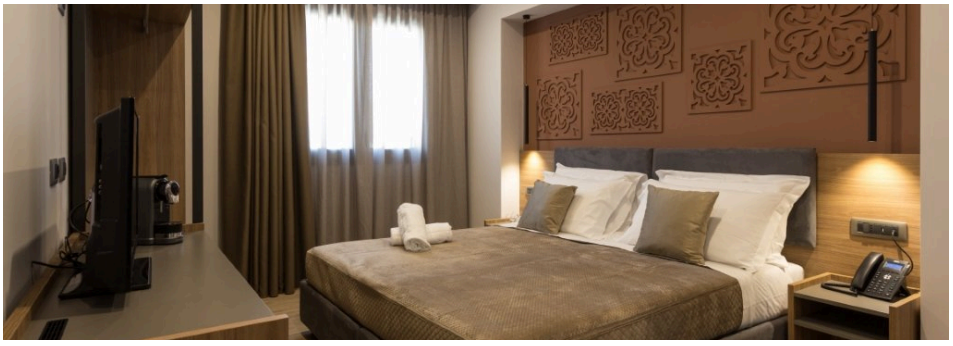

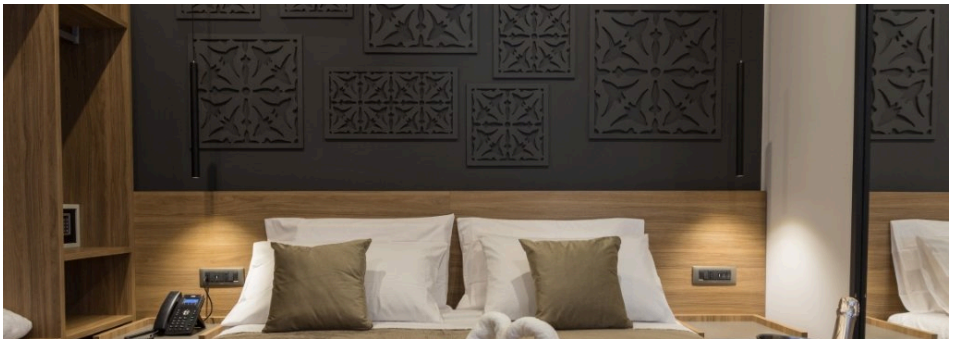

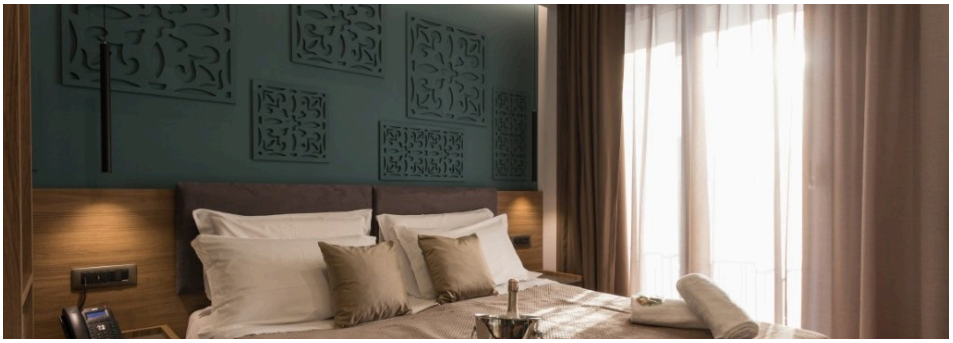

GIAFRA