Le informazioni della presente scheda sono aggiornate al 2026-09-21

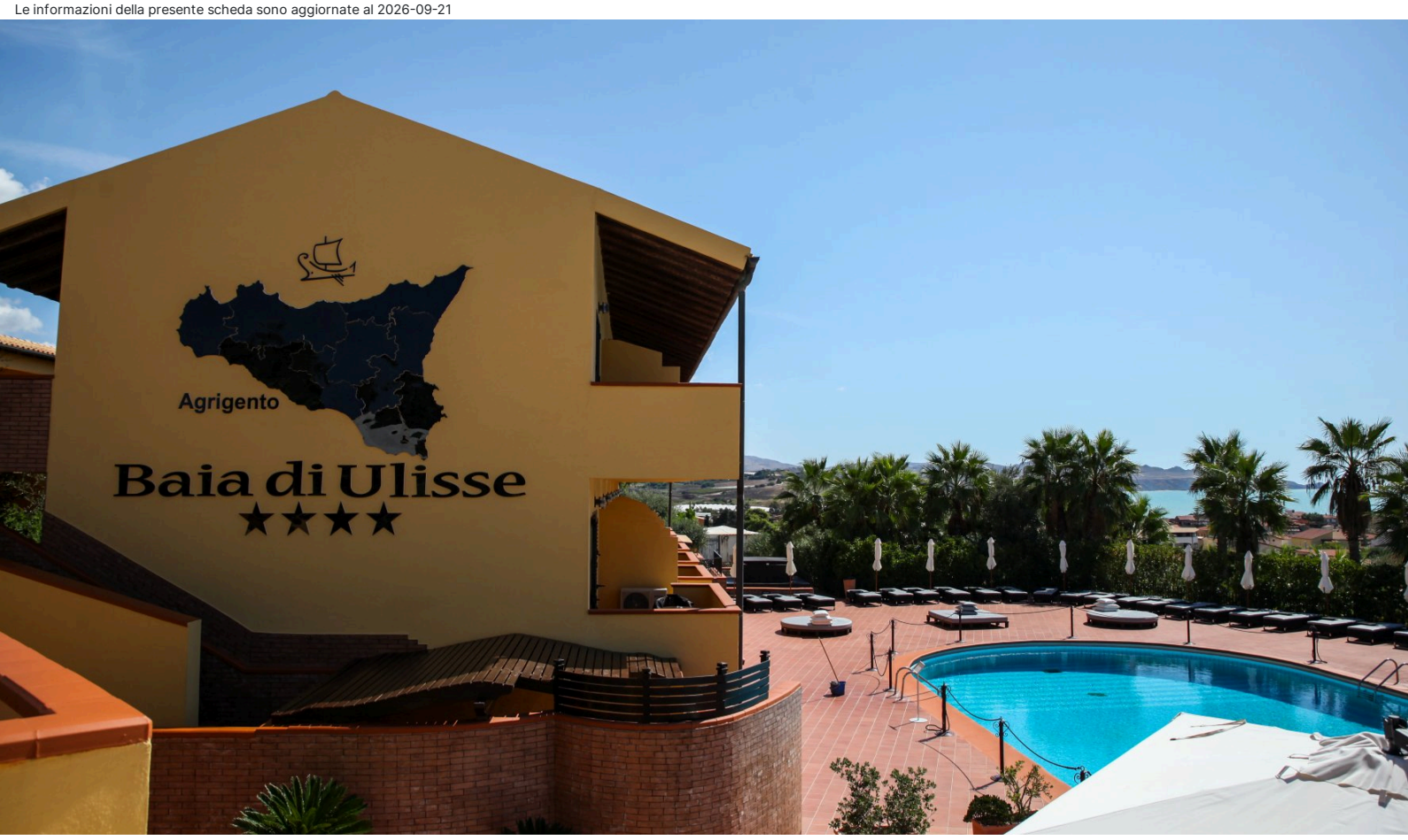

Sicilia - Agrigento

Hotel Baia di Ulisse Wellness & SPA

★★★★

Informazioni

Posizione: lungo la meravigliosa spiaggia di San Leone lambita da una lussureggiante pineta, a pochi chilometri dalla famosa “Valle dei Templi”. **Distanze:** dal mare, 100 m, spiaggia di sabbia - dal centro, 7 km; dalla Valle dei Templi 4 km.

Descrizione: Resort immerso nel verde della macchia mediterranea, si compone di un corpo disposto su due livelli e vialetti che conducono alla spiaggia di sabbia dorata.

Camere: 92, **Standard** con terrazzo vista giardino. Camere quadruple con letto a castello. **Dotazioni:** servizi con doccia e phon, telefono, TV, minibar, cassetta di sicurezza, aria condizionata.

Ristorazione: colazione continentale a buffet. Ristorante (apertura stagionale) propone cucina tipica locale, menu à la carte e servizio al tavolo.

Servizi: reception, hall, Wi-Fi. Bar “Polifemo” nella parte centrale, bar “Poseidone” a bordo piscina. Ascensore, sala conferenze, piscina con solarium attrezzato, ampio giardino, anfiteatro. Parcheggio con posti limitati. Animali non ammessi. Si accettano carte di credito. **A pagamento:** bevande, consumazioni extra, escursioni, canoe, navetta, telo mare. **Nelle vicinanze:** pedalò, corsi di windsurf, noleggio gommoni ed escursioni in barca.

Relax & Benessere: centro benessere “Circe” a pagamento, aperto dal mercoledì alla domenica nella bella stagione (altri giorni su richiesta) ad orari prestabiliti, con idromassaggio idroterapia e cromoterapia, zona relax con hammam, sauna finlandese, frigidarium, cascata di ghiaccio, tunnel emozionale e trattamenti estetici.

Spiaggia: di sabbia, raggiungibile attraverso un percorso o 51 gradini all’interno della struttura, attrezzata nel periodo estivo con ombrelloni e lettini, a pagamento.

Cosa amerai

- Sul mare
- Ampio giardino
- Piscina con solarium

Adatto per

- chi ama il mare e la natura ed è alla ricerca di una struttura elegante e raffinata.

Opinioni degli ospiti

- Cucina molto buona
- Camere ampie e confortevoli
- Posizione meravigliosa, a breve distanza dal mare

Condizioni

- Arrivi dopo le ore 15:00 – Partenze entro le ore 11:00

I servizi

Servizi in Hotel

Wi-Fi nelle Aree Comuni
Area Relax
Bar a bordo Piscina
Bar

Servizi in Camera

Doccia
Mini Bar
Asciugacapelli
Aria Condizionata

Accessibilità

Ascensore
Camere per Disabili

Mare e Spiaggia

Accesso diretto al Mare
Spiaggia di Sabbia
Spiaggia Privata
Ombrelloni
Sedie da mare
Lettini da mare
Distanza 0 - 1 km dal mare

Ristorante

Ristorante
Colazione Continentale
Colazione a Buffet
Ristorante alla Carte

Spa

Spa
Sauna
Doccia Emozionale
Trattamenti Estetici

Parcheggio

Parcheggio Incustodito

Attenzione

Alcune tipologie di camere potrebbero non essere presenti nella scheda tecnica

Immagini della struttura

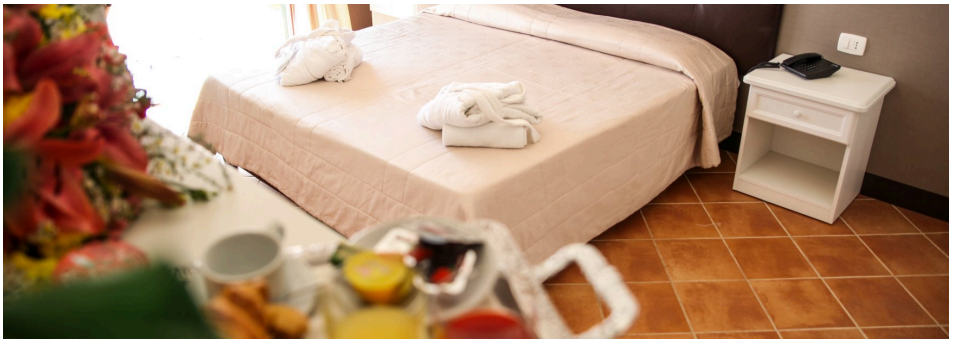

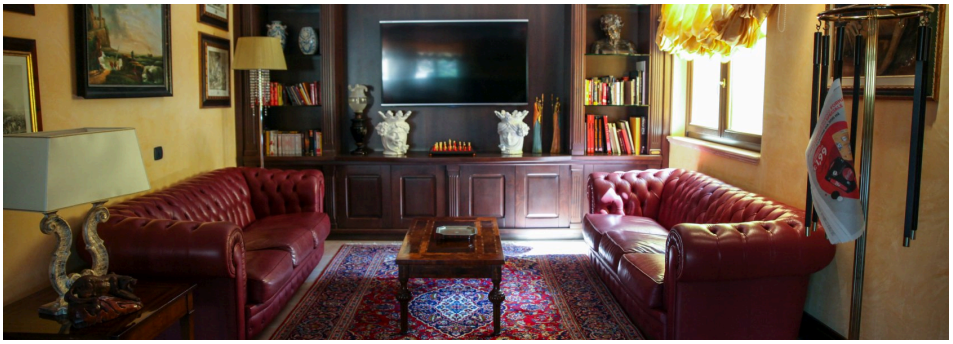

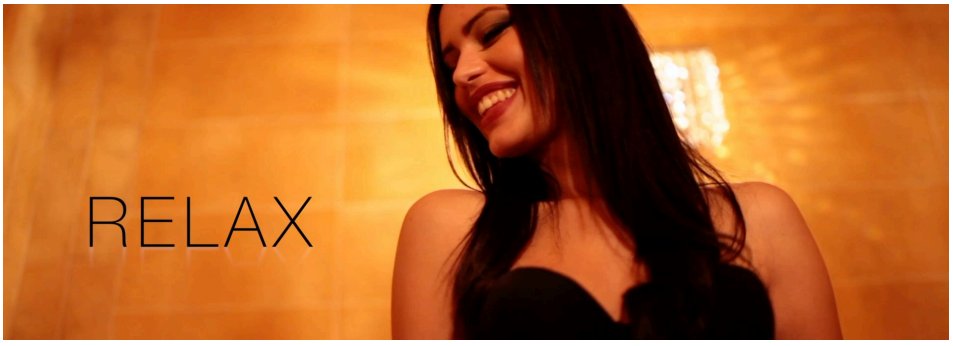
RELAX