Le informazioni della presente scheda sono aggiornate al 2026-11-28

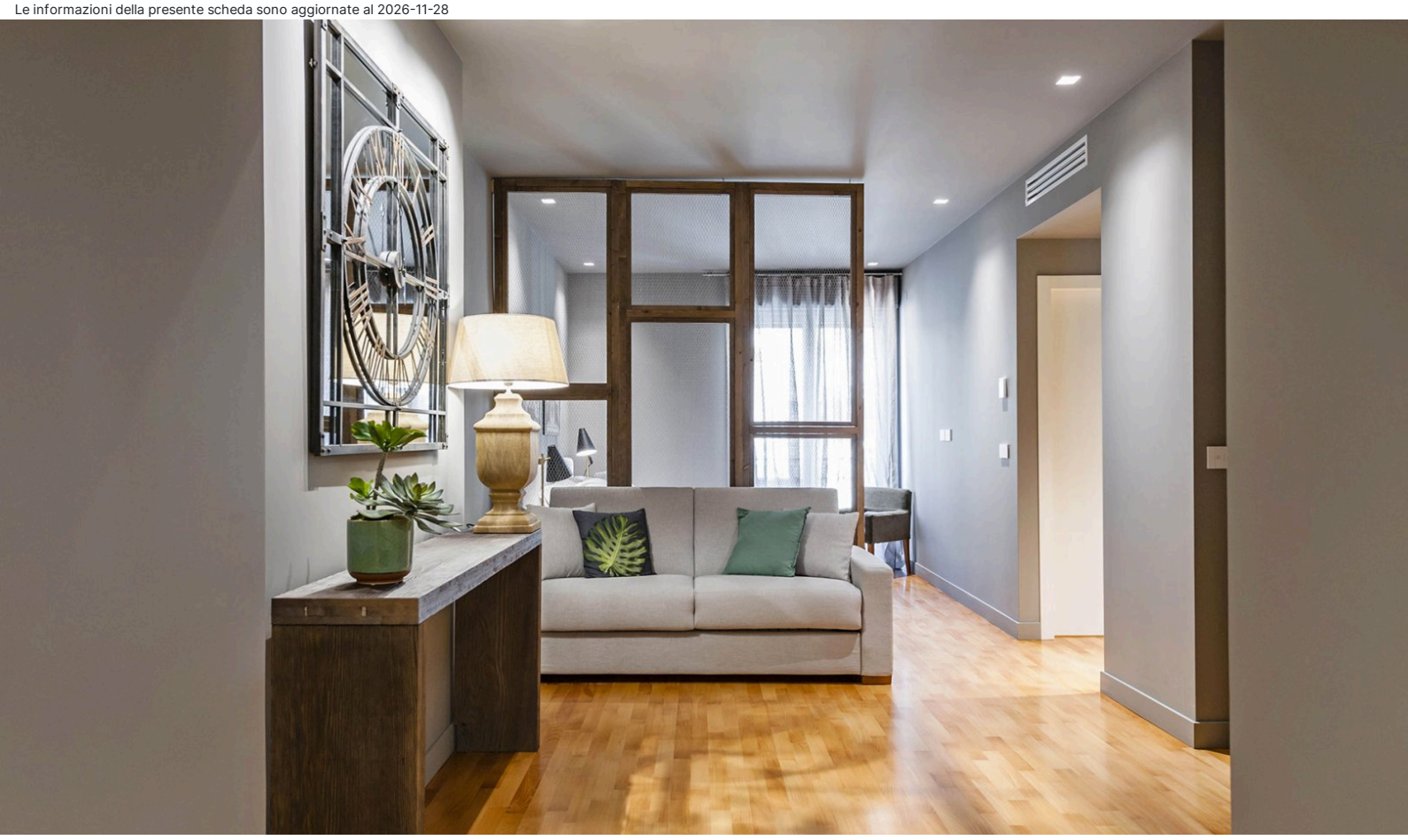

Sicilia - Catania

# Ferrini Home Etnea Collection

Informazioni

**Posizione:** in via Etnea, a pochi passi dalla maestosa Villa Bellini e dai bar e ristoranti catanesi. Ottimo punto di partenza per facilmente raggiungibile sia in auto che con i mezzi di trasporto pubblici le principali attrazioni della città. **Distanze:** dal mare, 3 km San Giovanni Li Cuti, spiaggia di sabbia; 4 Km La Playa, spiaggia di sabbia - dal centro, in centro; 100 m Villa Bellini; 1,2 km Piazza Duomo. Dalla fermata metropolitana, 700 m Stesicoro.

**Descrizione:** appartamenti ospitati in un palazzo storico, nati dalla fusione tra un ricercato concept estetico e l'esperienza ricettiva maturata negli ultimi anni.

**Appartamenti:** 7 accuratamente realizzati nei dettagli, dal design moderno e raffinato, tra **Bilocali** e **Trilocali.** **Dotazioni:** servizi con doccia e phon, Wi-Fi, TV Smart, cucina attrezzata, climatizzatore. Lavatrice, forno a microonde su richiesta.

**Bilocale Balcone (45 mq):** composti da zona soggiorno provvista di divano letto matrimoniale e angolo cottura, camera matrimoniale. Balcone.

**Bilocale Terrazza (45 mq):** composti da zona soggiorno provvista di divano letto matrimoniale e angolo cottura, camera matrimoniale. Ampia terrazza (20 mq) attrezzata.

**Trilocale (55 mq):** ampio soggiorno con cucina e divano letto matrimoniale, due camere matrimoniali.

**Servizi:** ricevimento, deposito bagagli, Wi-Fi, ascensore. Animali non ammessi. Parcheggio privato, a 150 m, a pagamento. Si accettano carte di credito.

**Cosa amerai**

- In centro, a pochi passi da Villa Bellini
- Appartamenti di design

**Adatto per**

- coppie, amici e viaggiatori d'affari alla ricerca di un appartamento situato nel cuore di Catania.

**Opinioni degli ospiti**

- Posizione eccellente
- Ottima pulizia
- Appartamenti ampi e confortevoli

**Condizioni**

- Arrivi dopo le ore 14:00 – Partenze entro le ore 11:00
- Gli arrivi dopo le ore 22:00 previa comunicazione telefonica

## I servizi

**Servizi in Hotel**

Wi-Fi nelle Aree Comuni
Distanza 0 - 1 km dal centro

**Servizi in Camera**

Lavatrice
Wi-Fi
Doccia
Cucina
Asciugacapelli
Aria Condizionata
TV

**Accessibilità**

Ascensore

**Parcheggio**

Parcheggio nelle vicinanze

**Tipo di Vacanza**

Famiglia
Viaggio con Amici

## Attenzione

Alcune tipologie di camere potrebbero non essere presenti nella scheda tecnica

Immagini della struttura



