Le informazioni della presente scheda sono aggiornate al 2026-11-29

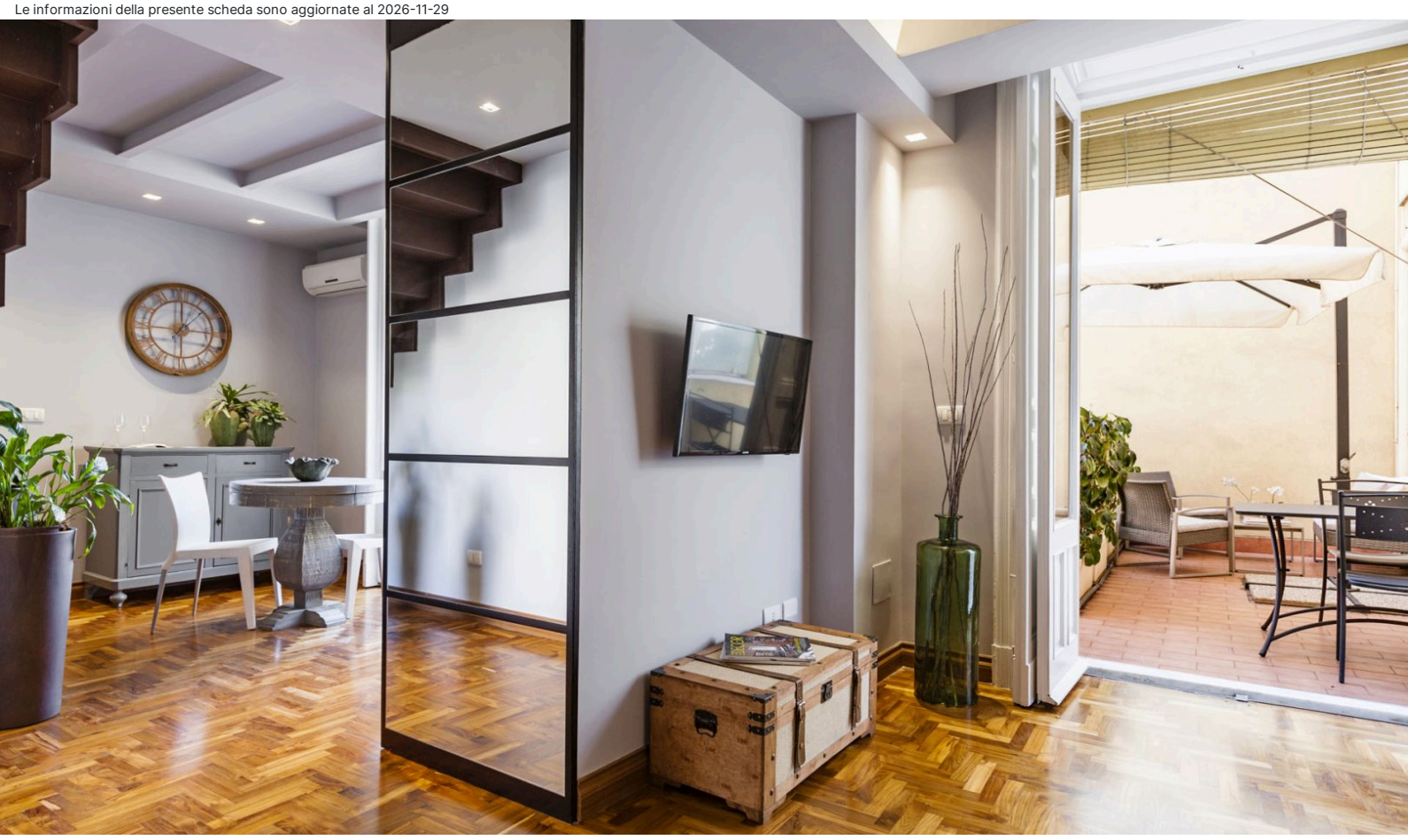

Sicilia - Catania

Ferrini Home Residence 150

Informazioni

Posizione: in zona residenziale, a pochi minuti a piedi dal centro storico, piazza Duomo, il mare di Piazza Europa e il piccolo borgo marinaro di San Giovanni Li Cuti. **Distanze:** dal mare, 2,8 km San Giovanni Li Cuti, spiaggia di sabbia; 4,2 km Playa, spiaggia di sabbia – dal centro, 900 m Piazza Stesicoro; 950 m Via Etnea; 1,5 km Piazza Duomo. Fermata metropolitana: 850 m (Stesicoro).

Descrizione: appartamenti interamente ristrutturati e elegantemente accessoriati, ospitati in un palazzo storico disposto su più livelli.

Appartamenti: 12, alcuni disposti internamente su due livelli collegati da scala a chiocciola, tra **Bilocali** e **Trilocali**. **Dotazioni:** servizi con doccia e phon, Wi-Fi, TV SAT con canali Sky, cucina attrezzata, climatizzatore. Lavatrice, forno a microonde su richiesta. Doppi servizi in Trilocale Deluxe Terrazzo.

Bilocale Standard (40 mq): su due livelli, zona soggiorno al piano terra con angolo cottura a scomparsa e divano letto. Al piano superiore camera matrimoniale, accessibile tramite scala a chiocciola. Balcone vista città.

Bilocale Executive (45 mq): ampia zona soggiorno con cucina, divano letto e sala da pranzo. Camera matrimoniale, al primo piano. Balcone vista su Via Grotte Bianche o patio interno.

Bilocale Superior (50 mq): con ampia zona living provvista di divano letto matrimoniale, cucina accessoriata e sala da pranzo. Al primo piano camera matrimoniale. Balcone con vista su Via Grotte Bianche.

Trilocale Deluxe (55 mq): ampia zona soggiorno con divano letto matrimoniale, cucina e sala da pranzo. Al piano superiore due camere matrimoniali. Balcone con vista patio interno.

Trilocale Deluxe Terrazzo (55 mq): ampia zona soggiorno con divano letto matrimoniale, cucina e sala da pranzo. Al piano superiore due camere matrimoniali. Terrazzo attrezzato e vista patio interno.

Servizi: ricevimento, deposito bagagli, Wi-Fi, ascensore. Animali non ammessi. Parcheggio privato, a 200 m, a

pagamento. Si accettano carte di credito.

Cosa amerai

- Vicinanza a Via Etnea e alla fermata della Metropolitana
- Appartamenti di design, curati nei dettagli

Adatto per

- coppie, amici e viaggiatori d'affari alla ricerca di un appartamento situato nel cuore di Catania.

Opinioni degli ospiti

- Posizione eccellente
- Appartamenti ampi e confortevoli

Condizioni

- Arrivi dopo le ore 14:00 – Partenze entro le ore 11:00
- Gli arrivi dopo le ore 22:00 previa comunicazione telefonica

I servizi

Servizi in Hotel

Wi-Fi nelle Aree Comuni
Servizio Lavanderia
Distanza 0 - 1 km dal centro

Servizi in Camera

Lavatrice
Wi-Fi
Doccia
Cucina
Asciugacapelli
Aria Condizionata

Accessibilità

Ascensore

Parcheggio

Parcheggio nelle vicinanze

Mare e Spiaggia

Distanza 2.5 - 3 km dal mare

Tipo di Vacanza

Famiglia
Viaggio con Amici

Attenzione

Alcune tipologie di camere potrebbero non essere presenti nella scheda tecnica

Immagini della struttura

